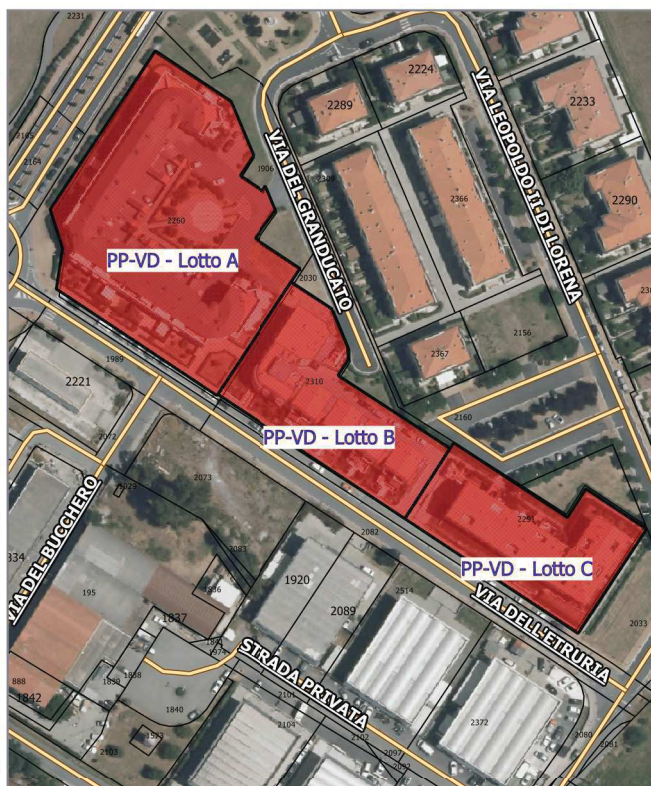
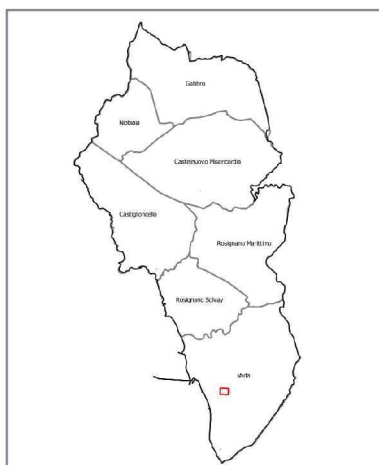

SCHEDA PEEP**PP-VD - Lotto B****Comune****H570****Foglio****106****Mappale****2310**

Tipo diritto	DIRITTO DI SUPERFICIE	
ubicazione	VIA DELL'ETRURIA 7-9-11-13-15	
frazione	VADA	
zona	Vada	
lotto/i	B	
Realizzato da	ATER	
convenzione	Repertorio n. 90100 del 20/03/2000 Rogato dal notaio Serafino SELLI	
validità convenzione	2000-03-20	2099-03-19
concessione edilizia		
abitabilità		
volumetria		
composizione		
prelazione a favore dell'Amministrazione Comunale	NON PREVISTO	
rilascio autorizzazione alla vendita	NECESSARIA PER IMMOBILI ACQUISITI DALL' ATER O DALL'AMMINISTRAZIONE COMUNALE E NON RISCATTATI	
altri requisiti		
diritto riscattabile	NON PREVISTA (La trasformazione del diritto di superficie in piena proprietà attualmente non è consentito per tale immobile)	
Importo dovuto per il riscatto (*)	VEDI TABELLA ALLEGATO A	

(*) un ipotesi dell'importo dovuto per il riscatto del diritto può essere calcolato moltiplicando l'importo indicato x i millesimi di proprietà dell'immobile (ricavabili dalla suddivisione delle spese condominiali).