

FABBRICATO POSTO VIA DELLA RIMEMBRANZA A CASTELNUOVO DELLA MISERICORDIA

Fondo ubicato in Castelnuovo della Misericordia, ubicato a Piano Terra in Via della Rimembranza angolo Via del Marzocco.

Il locale è attualmente destinato a magazzino. versa in cattivo stato di manutenzione e necessita di un risanamento interno.

LOTTO NUMERO	LOTTO 3
PREZZO BASE D'ASTA	€.5.700,00
FRAZIONE	Castelnuovo della Misericordia
UBICAZIONE	Via della Rimembranza, 2

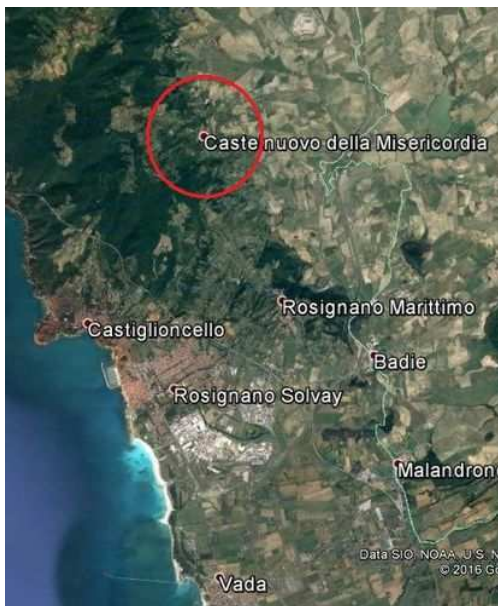

CERTIFICAZIONE ENERGETICA	Edificio esente APE perché compreso nell'elenco di cui all'appendice A del Decreto 26/06/2015 - Linee Guida Ape 2015 e dd.mm.ii.
IDENTIFICAZIONE CATASTALE	Catasto Fabbricati del Comune di Rosignano Marittimo - foglio 40 particella 36 sub 2 - consistenza mq.42

PLANIMETRIA

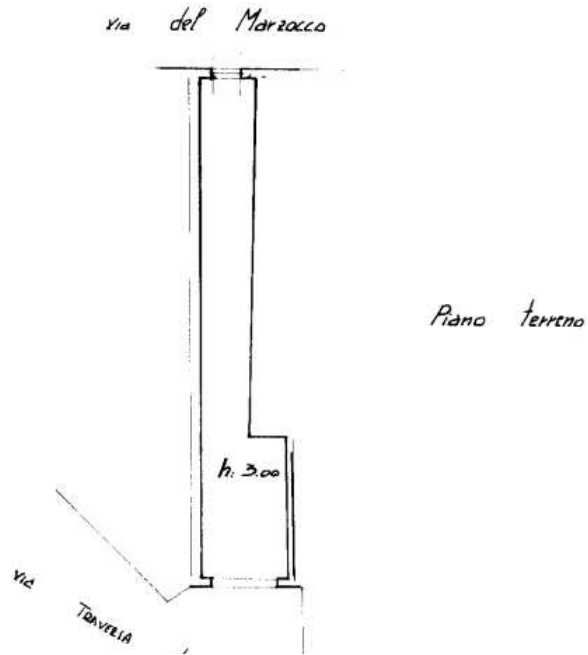

INQUADRAMENTO URBANISTICO POC

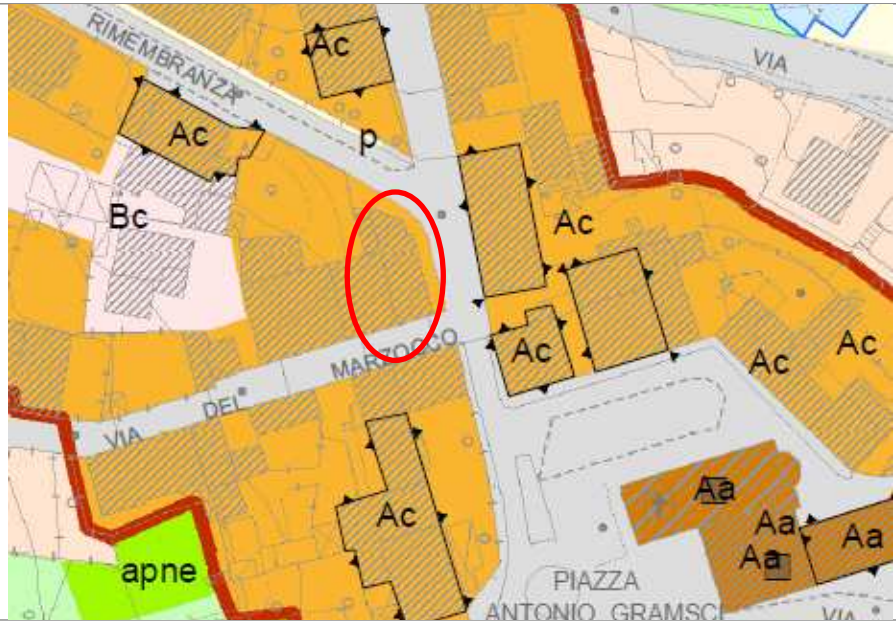

RIFERIMENTI P.O.C.

Tessuto "Ac" - di valore storico architettonico - Art. 85 N.T.A.

VINCOLI

Per i vincoli si rimanda alle tavole del POC pubblicate sul sito del Comune di Rosignano M.mo.

FOTO:

