

A R C H I T E T T I

CAPONI.STUDIO

REALIZZAZIONE DI UN VILLAGGIO TURISTICO E DI UN OSTELLO COMPARTO RELATIVO ALLA SCHEDA NORMA 2-T3

Progetto

Ubicazione

Vada

Elaborato

Elaborato grafico inerente la individuazione
delle aree- opere da cedere
all'amministrazione comunale

Committente

Soc. Vada Village di Boldrini
Silvia Srl

Data

APRILE 2015

Tavola

2

Dott. Arch. Rigli Luigi
P.zza Garibaldi, 30 - Vada
57016 - Rosignano Marittimo (LI)
Cell. 335.1678035 - Tel. e Fax. 0586.788283

Dott. Arch. Caponi Francesca
P.zza Garibaldi, 30 - Vada
57016 - Rosignano Marittimo (LI)
Cell. 338.8142301 - Tel. e Fax. 0586.788283

COMUNE di ROSIGNANO M.mo

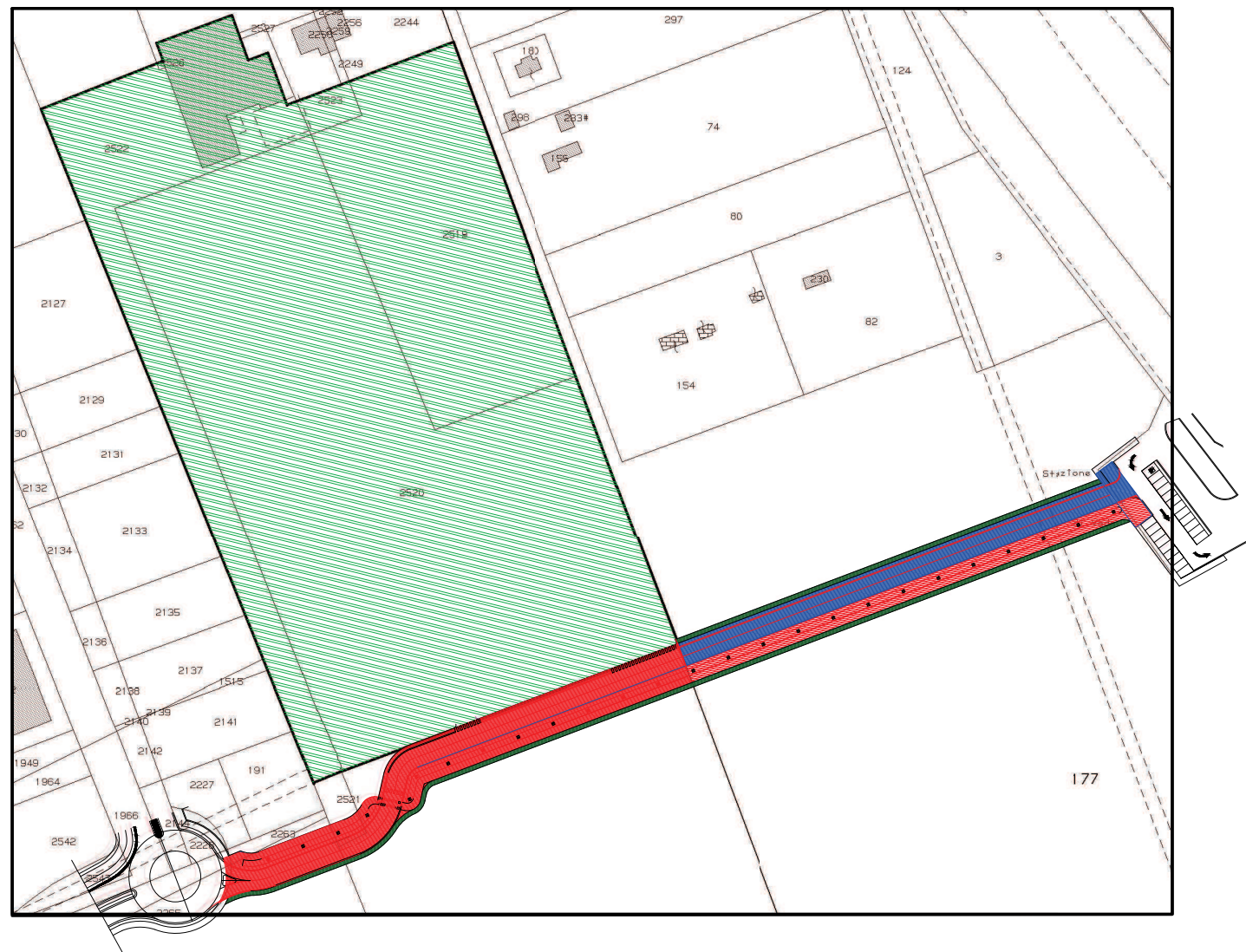

AREE INTERESSATE DALL'INTERVENTO E PROPRIETA'

| DATI IDENTIFICATIVI | DATI DI CLASSAMENTO | PROPRIETA' | OPERE DI URBANIZZAZIONE PRIMARIE | OPERE DI URBANIZZAZIONE SECONDARIE | TOTALE MQ. |
|---------------------|----------------------|---|----------------------------------|------------------------------------|--------------|
| F. 1 OG, MAPP. 2521 | ULIVETO E SEMINATIVO | ROCCHICCIOLI SIMONE 1000/1000 | mq. 122,65 | | mq. 122,65 |
| F. 1 OG, MAPP. 2518 | SEMINATIVO ARBORATO | VADA VILLAGE DI BOLDRINI SILVIA E C. 1000/1000 | mq. 1.900,35 | | mq. 1.900,35 |
| F. 1 OG, MAPP. 2264 | SEMINATIVO ARBORATO | BONTA' VINCENZA E ROCCHICCIOLI SERGIO 400/1000 POLZELLA ANTONIETTA E ROCCHICCIOLI MAURO 600/1000 | mq. 394,91 | | mq. 394,91 |
| F. 1 OG, MAPP. 2263 | VIGNETO | BONTA' VINCENZA E ROCCHICCIOLI SERGIO 400/1000 POLZELLA ANTONIETTA E ROCCHICCIOLI MAURO 600/1000 | mq. 110,00 | | mq. 110,00 |
| F. 1 OG, MAPP. 177 | SEMINATIVO | ROCCHICCIOLI SIMONE 1000/1000 | mq. 1.480,46 | mq. 1.121,28 | mq. 2.601,74 |
| | | TOTALE AREA DA CEDERE | mq. 4.008,37 | mq. 1.121,28 | mq. 5.129,65 |
| F. 1 OG, MAPP. 178 | SEMINATIVO | COMUNE ROSIGNANO MARITTIMO 1000/1000 | mq. 93,22 | mq. 54,69 | mq. 147,91 |
| F. 1 OG, MAPP. 2265 | SEMINATIVO ARBORATO | COMUNE ROSIGNANO MARITTIMO 1000/1000 | mq. 17,88 | | mq. 17,88 |

REALIZZAZIONE
VILLAGGIO TURISTICO

OPERE DI
URBANIZZAZIONE PRIMARIA

OPERE DI
URBANIZZAZIONE SECONDARIA

FASCIA SCARPATA
LATERALE