

INGEGNERE MARIO MARZANO

via Tronto, 5 - 57016 Cecina (LI)
cell. +39 339 1413 474
e-mail mario.marzano@hotmail.com
cod. fis. MRZ MRA 95M21 B963D
p.iva 02001350491

COMUNE DI ROSIGNANO MARITTIMO PROVINCIA DI LIVORNO

OGGETTO
PIANO DI LOTTIZZAZIONE RESIDENZIALE IN APPLICAZIONE ALLA SCHEDA NORMA COMPARTO 2-4u DEL P.O.C.

ROSIGNANO M.MO, FRAZIONE DI VADA, VIALE DELLA RESISTENZA

PROGETTO ARCHITETTONICO

TITOLO
ESTRATTI CARTOGRAFICI
DOCUMENTAZIONE FOTOGRAFICA

SCALA
1:1500

DATA
Marzo 2023

TAVOLA

1

COMMITTENTE
Sig.ri Pieroni, Saggini, Trecci, Grandi,
Gremigni, Orlandini, Falossi, Creatini, Turchi,
Righi, Caporali, Forli, Caponi, Falaschi, Volpi

PROGETTISTA
DOTT. ING. MARIO MARZANO

NOTE



ESTRATTO DELLA MAPPA CATASTALE

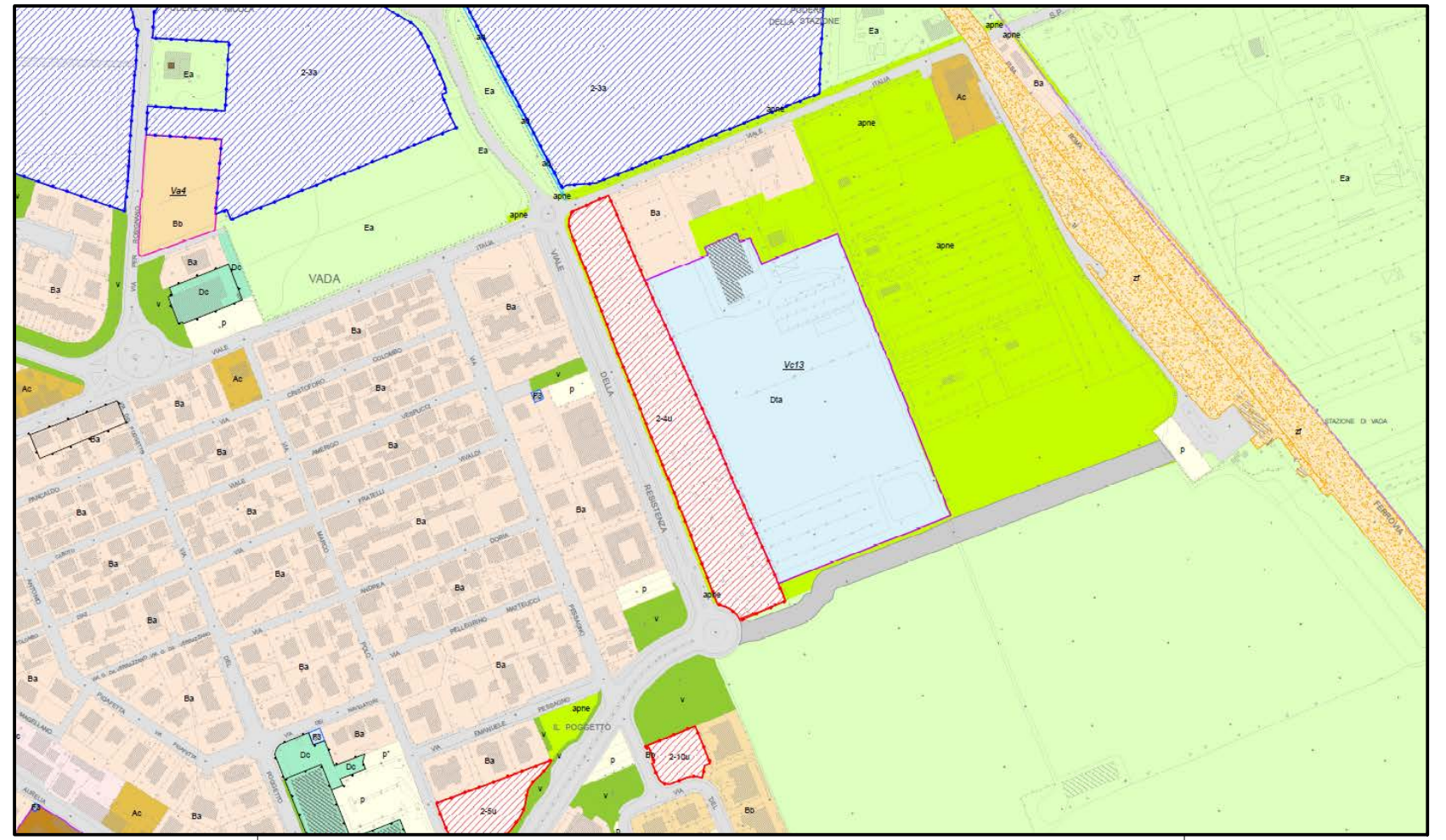

ESTRATTO DEL PIANO OPERATIVO COMUNALE

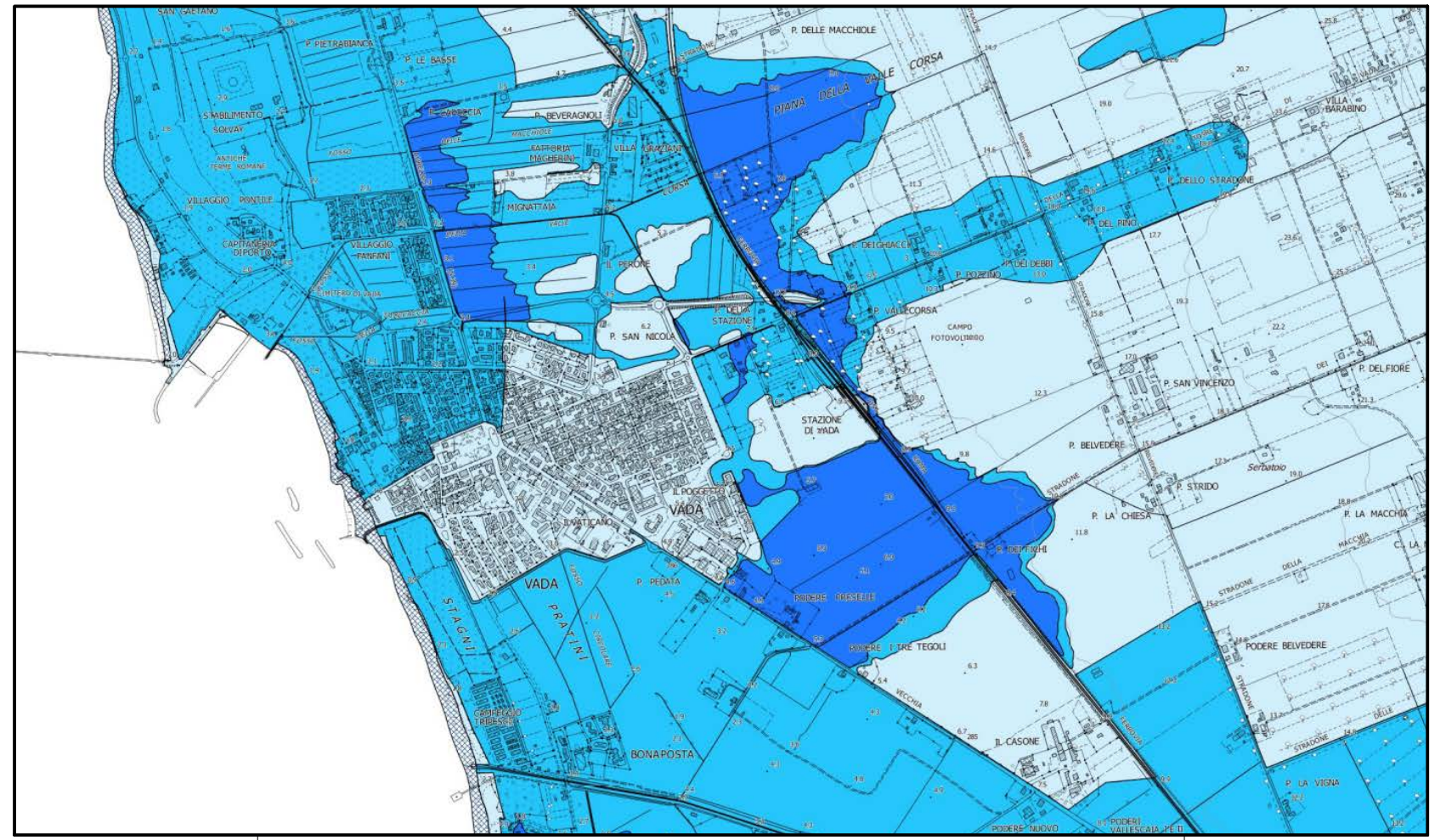

ESTRATTO DAL PIANO DELLA PERICOLOSITA' IDRAULICA



ESTRATTO DI GOOGLE

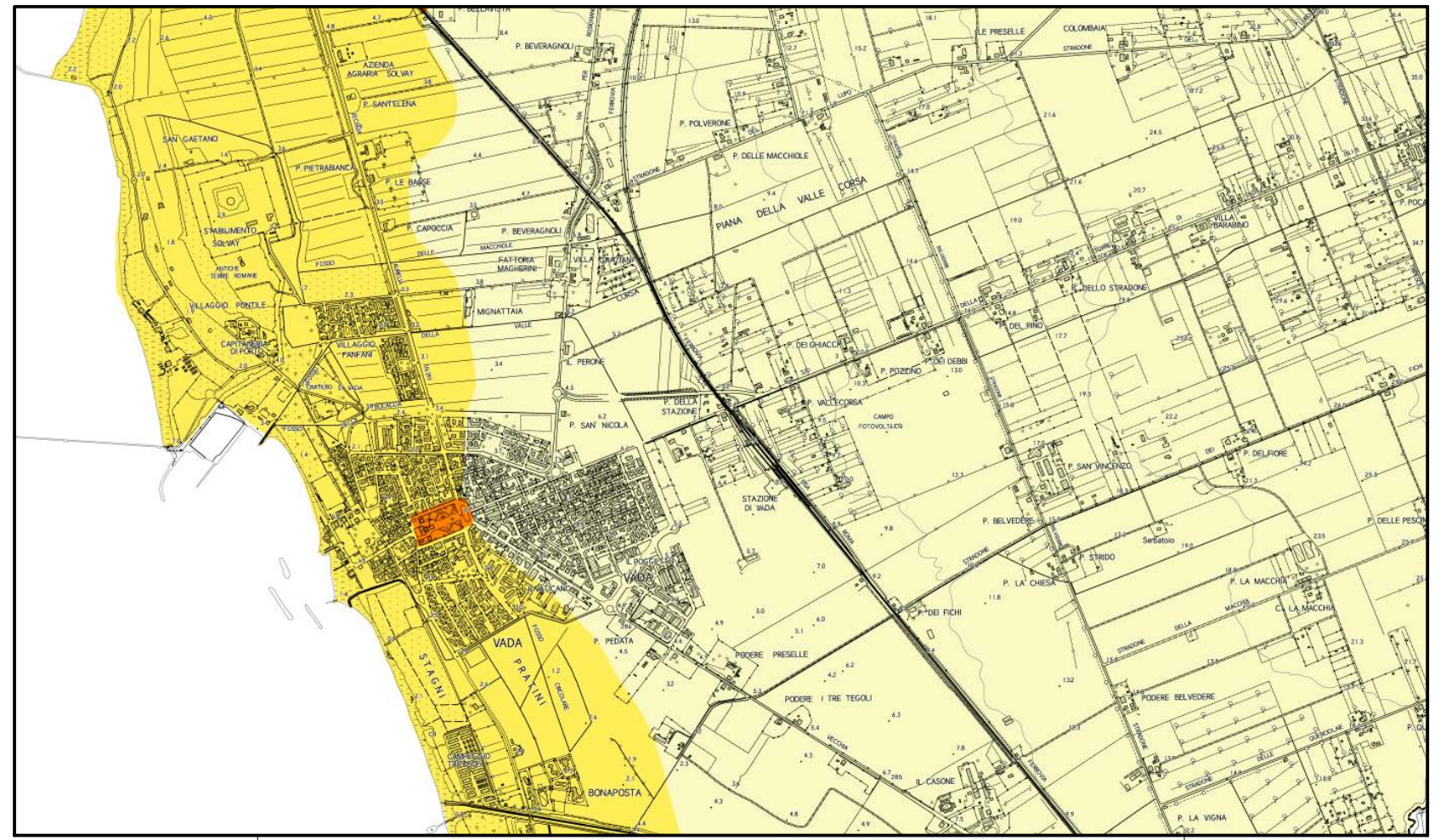

ESTRATTO DAL PIANO DELLA PERICOLOSITA' GEOLIGICA

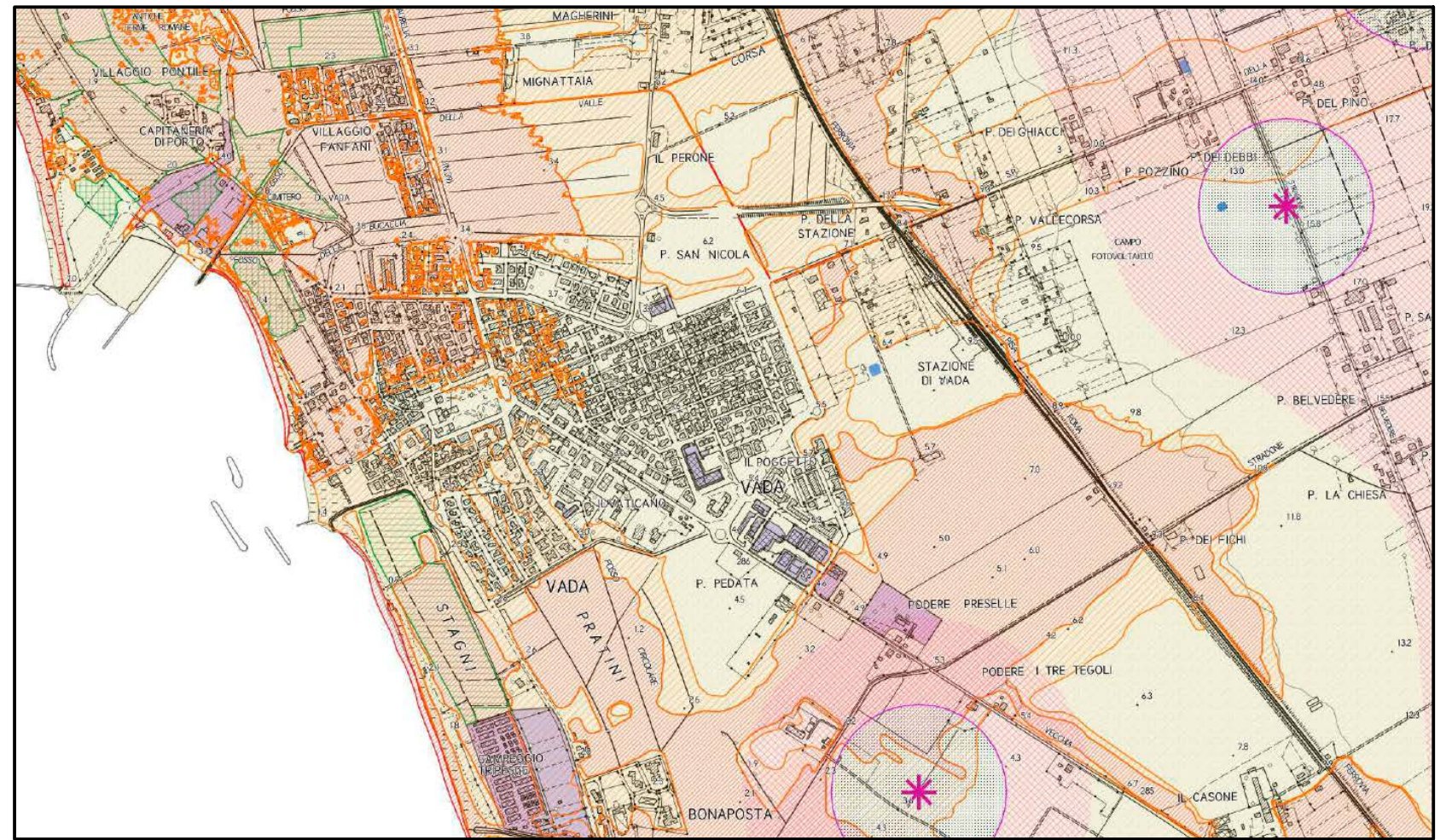

ESTRATTO DAL PIANO DEGLI ELEMENTI DI CRITICITA'

ARCHITETTI

Progetto
piano di lottizzazione residenziale in applicazione alla scheda norma comparto 2-4u del p.o.c.

Ubicazione
rosignano m.mo, frazione di vada, viale della resistenza

Elaborato
estratti cartografici e documentazione fotografica

Committente
Sig.ri Pieroni, Saggini, Trecci, Grandi, Gremigni, Orlandini, Falossi, Creatini, Turchi, Righi, Caporali, Forli, Caponi, Falaschi, Volpi

Dott. Arch. Righi Luigi
P.zza Garibaldi, 30 - Vada
57016 - Rosignano Marittimo (LI)
Cell. 335.1678055
Tel. e Fax. 0586.788283

Scala
scala 1:1500

Tavola

1

COMUNE DI ROSIGNANO MARITTIMO



studio tecnico
geometra mirco forli

piazza G. Garibaldi 95 - 57016, Livorno
cell. 348.7077137
uff. 0586.786110
fax. 0586.990175
e-mail mircoforli@gmail.com
p.iva 0101830491
codice fiscale FRL MRC 47A2A C4152

comune
rosignano m.mo, frazione di vada, viale della resistenza

progetto
piano di lottizzazione residenziale in applicazione alla scheda norma comparto 2-4u del p.o.c.

proprietà
Sig.ri Pieroni, Saggini, Trecci, Grandi, Gremigni, Orlandini, Falossi, Creatini, Turchi, Righi, Caporali, Forli, Caponi, Falaschi, Volpi

tavola
uno
estratti cartografici e documentazione fotografica