ROSIGNANO MARITTIMO

(PROVINCIA DI LIVORNO)

COMPARTO 3-3u

PROGETTO DI PIANO ATTUATIVO

zona : via Lungomonte - viale dei Medici - via Lago di Garda
via Lago Maggiore - loc. Cotone a Rosignano Solvay

PROGETTO

scala : 1:1000

data : Ottobre 2022

tavola n. 19

oggetto : OPERE DI URBANIZZAZIONE PRIMARIA E SECONDARIA

proprietà :

Tesi Romano
Tesi Donato
Del Seppia Laura
Tesi Ernesta
Giustiniani Lorenzo
Bini Antonio
Bini Giuseppe
Lenzi Mario
Lenzi Umberto
Sacchini Sara
Romiti Guido
Fantozzi Alessandro
Fantozzi Denis
Salvatori Fedriga
Barbisan Loretta
Muzi Ernesto
Muzi Gualtiero
Muzi Mirella
Muzzi Renzo
Petrolati Rosa

PROGETTISTI : Dott.Ing. Quintavalle Giuseppe
Dott.Arch. Prunetti Valtere
Dott.Arch. Belluomini Bruno

COLLABORATORI : Dott. Ing. Pasquinelli Giovanni
Dott.Arch. Lucchesi Giovanni
Dott.agron. Tesi Donato
dott. geol. Melani Massimo
dott. geol. Melani Melania
geom. Falorni Federico

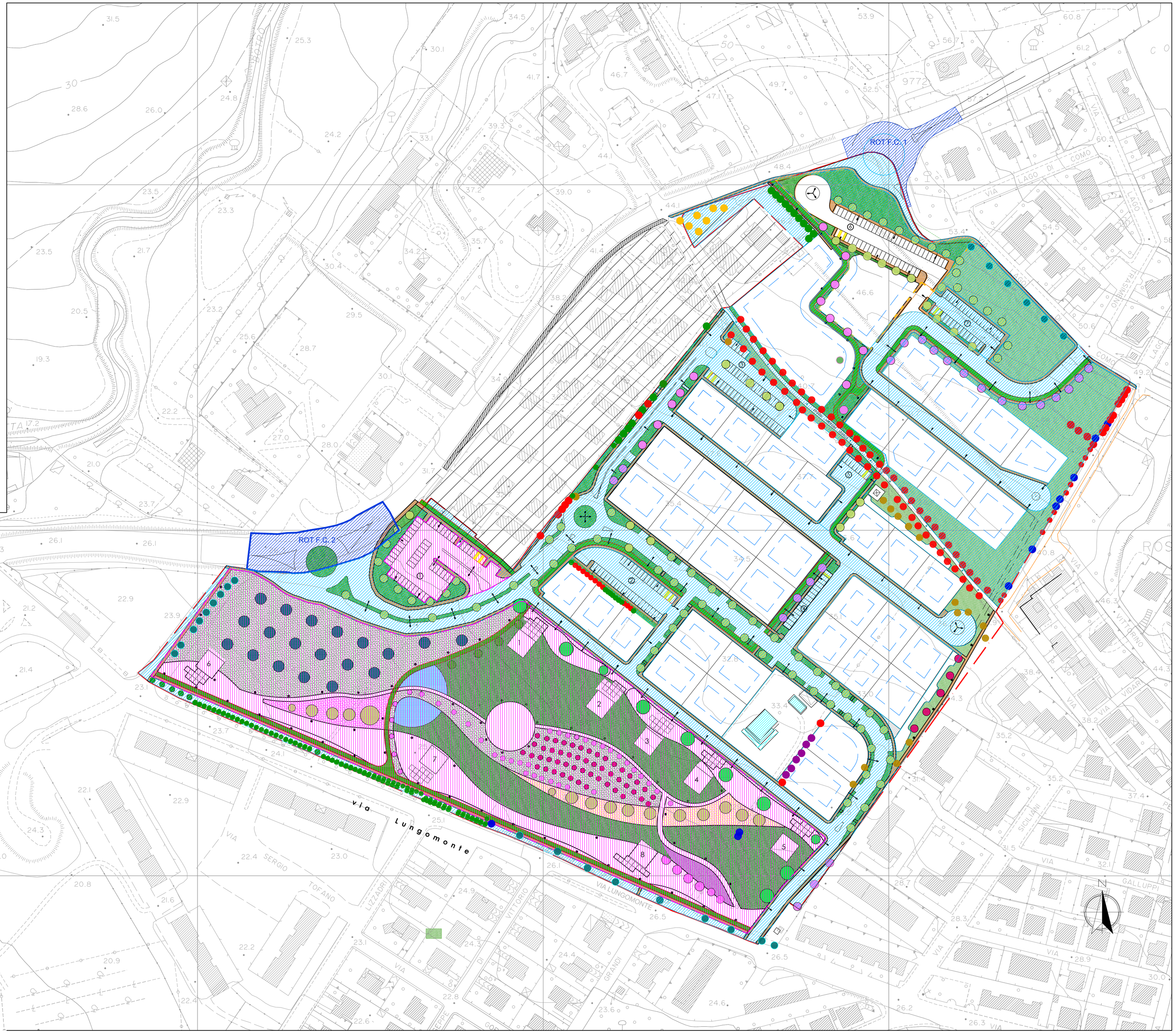

OPERE DI URBANIZZAZIONE PRIMARIA (art.37 LRT n.1/2005)

- Strade e piazze
- Marciapiedi e piste ciclabili nell'ambito della viabilità stradale
- Parcheggi di standard
- Fognature bianca e nera
- Rete stradale
- Illuminazione pubblica
- Rete di distribuzione dell'energia elettrica
- Rete di distribuzione del gas
- Verde e verde attrezzato di standard

AREE DI URBANIZZAZIONE SECONDARIA (Parco urbano)

AREE DI URBANIZZAZIONE PRIMARIA

AREE PORZIONE DELLE ROTATORIE FUORI COMPARTO
ROT. F.C. 1 (1107 MQ) + ROT. F.C. 2 (1280 MQ)