

ROSIGNANO MARITTIMO

(PROVINCIA DI LIVORNO)

COMPARTO 3-3u

PROGETTO DI PIANO ATTUATIVO

zona : via Lungomonte - viale dei Medici - via Lago di Como
via Lago Maggiore - loc. Cotone a Rosignano Solvay

PROGETTO

scala:
1:20

Ottobre 2020
tavola n.

oggetto

PARTICOLARI OPERE DI URBANIZZAZIONE

Aredo urbano, apparecchi di illuminazione delle aree pedonali e stradali.

proprietà :	Sacchini Sara	-
Tesi Romano	Donotti Alessandra	-
Tesi Donatlo	Fantozzi Aless.	-
Del Seppia Laura	Fantozzi Denis	-
Tesi Ernesta	Salvatori Fedelia	-
Gustafiani Lorenzo	Babbin Loretta	-
Bini Antonio	Muzzi Giuliero	-
Bini Giuseppe	Muzzi Renzo	-
Lauri Umberto e Maria	Muzzi Mirella	-
eredi di Loris Amadio	Petrolati Rosa	-
Cornili Guido		-

PROGETTISTI : Dott.Ing. Quintavalle Giuseppe

Dott. Arch. Prunetti Valterre
Dott. Arch. Belluomini Bruno

COLLABORATORI : **Dott. Ing. Pascualinelli Giovanni**

Dott. Arch. Lucchesi Giovanni

Dott.agron. Tesi Donato

dott. geol. Melani Massimo

geom. Falorni Federico

ILLUMINAZIONE PUBBLICA

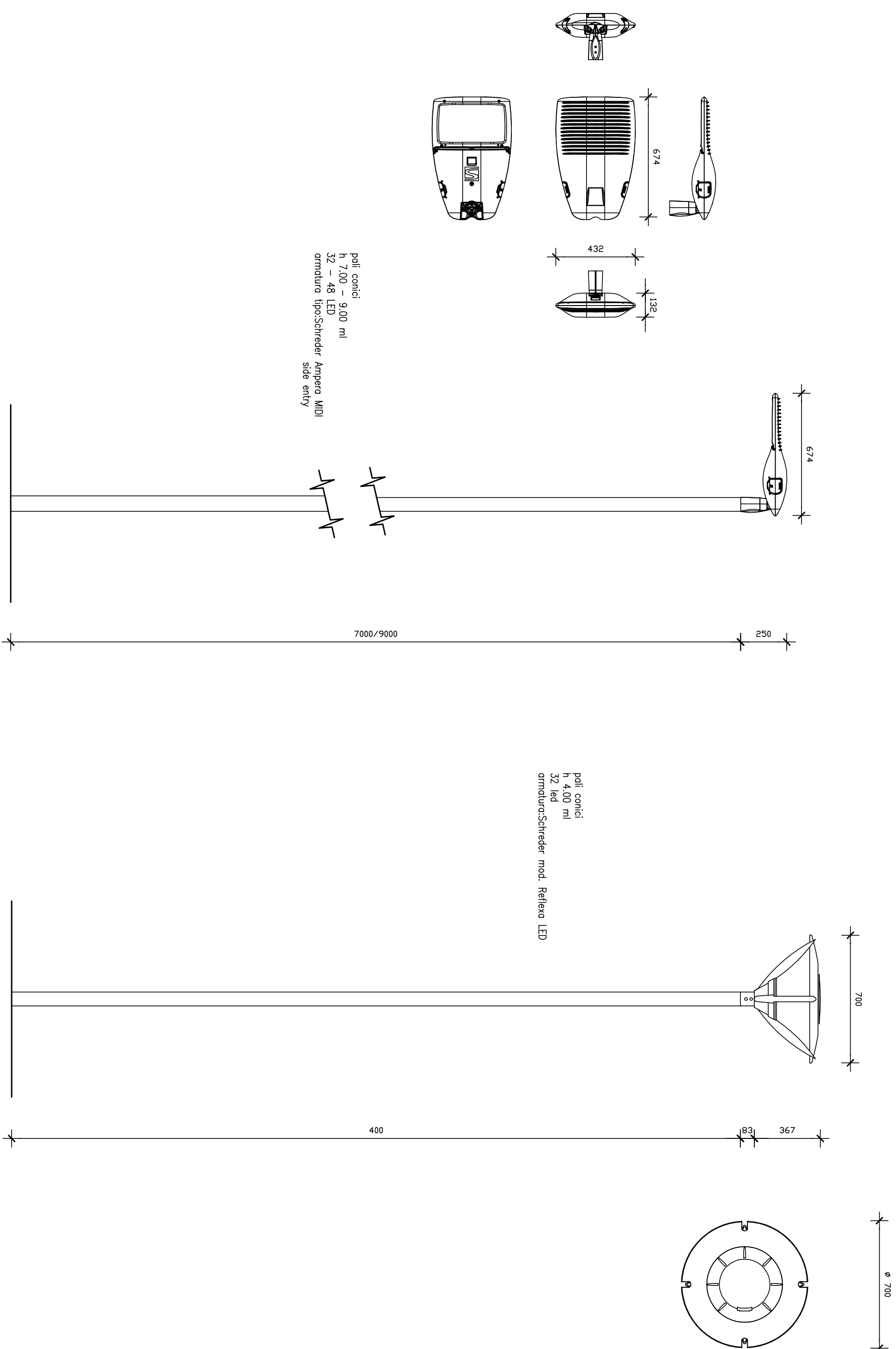

PARTICOLARE PLINTO DI FONDAZIONE

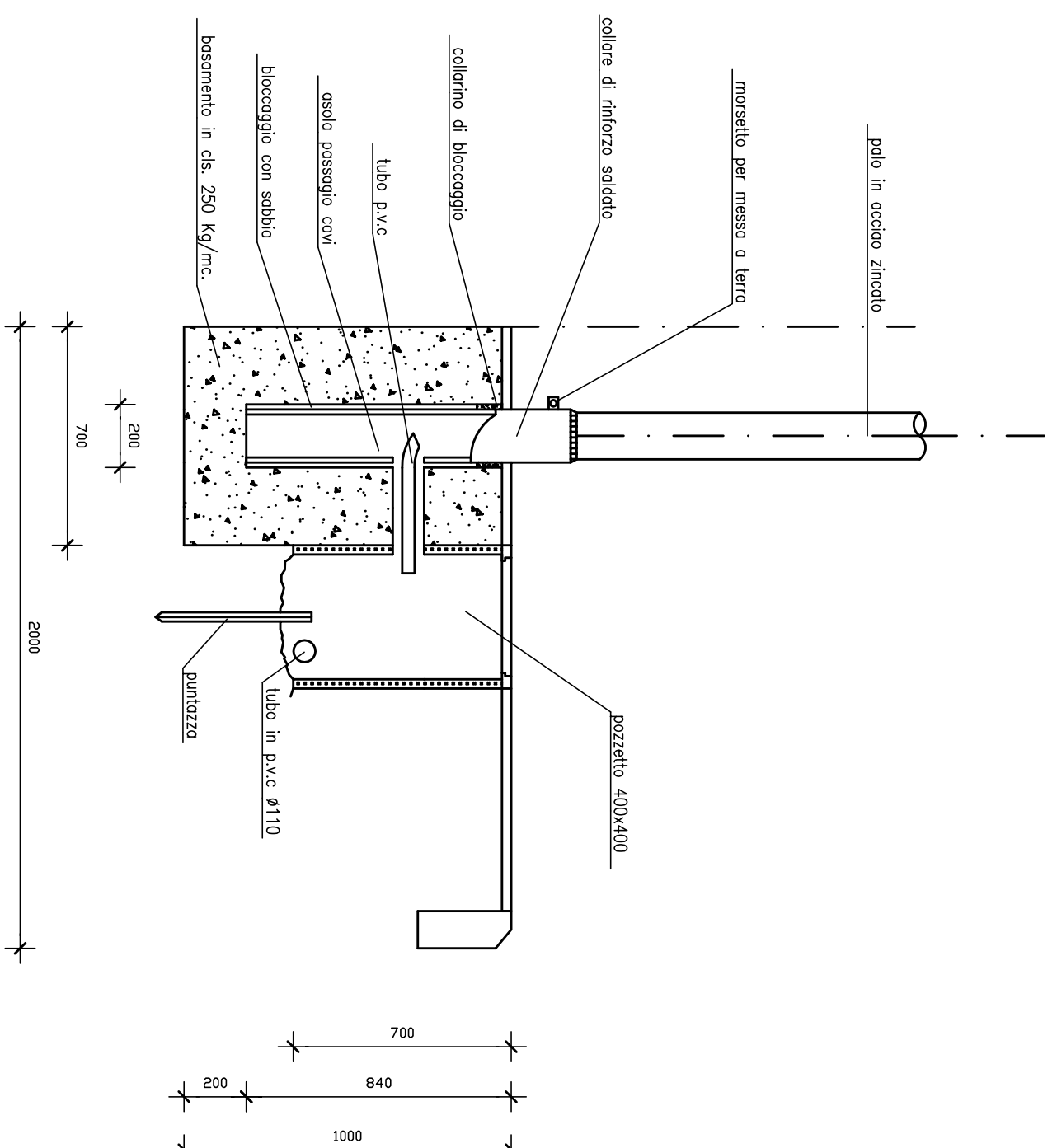

PARTICOLARI PANCHINA

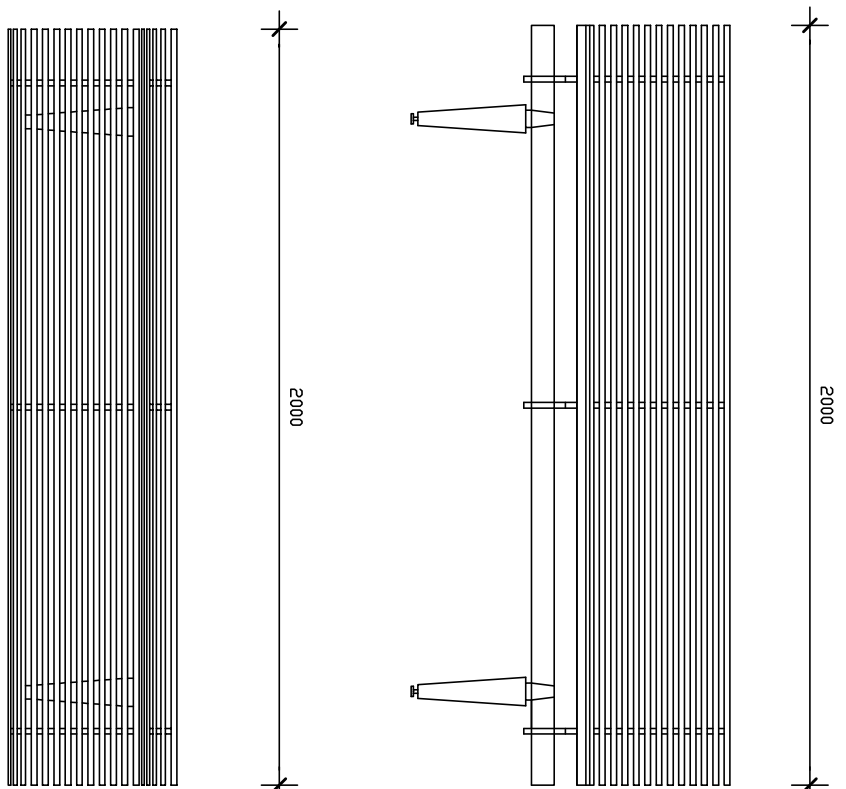

PARTICOLARE CESTINI

