

**CATASTO DEI BOSCHI E DEI PASCOLI,
SITUATI ENTRO 50 MT DAI BOSCHI,
PERCORSI DAL FUOCO**

(Art. 75 bis, L. R. n. 39/2000)

**Elenco degli incendi boschivi censiti nel territorio
del Comune di Rosignano M.mo
da avviare alla procedura di pubblicazione**

RELAZIONE

Premessa:

La Regione Toscana, nel riconoscere il patrimonio boschivo come bene di fondamentale importanza sia ambientale che produttivo provvede, secondo quanto disposto dalla L. 21.11.2000 n. 353 "Legge quadro in materia di incendi boschivi" e dalla L.R. 21.3.2000 n. 39 "legge forestale della Toscana", alla formazione del piano pluriennale di previsione, prevenzione e lotta attiva degli incendi boschivi definito come Piano Regionale AIB.

Il piano regionale, finalizzato alla conservazione dell'intero territorio boschivo, programma l'insieme delle attività di previsione e prevenzione degli incendi che consistono principalmente nell'individuazione delle aree e dei periodi ad alto indice di pericolosità, nell'attuazione degli interventi utili al fine della protezione e del contenimento dei danni conseguenti e nella redazione della cartografia necessaria per l'individuazione delle aree percorse dal fuoco.

Nell'ambito della pianificazione AIB, tutti gli Enti locali competenti sono tenuti a svolgere attività di previsione, prevenzione e lotta attiva contro gli incendi boschivi.

In particolare i Comuni, come indicato dall'art. 75 bis, della LR n. 39/2000 e successive modifiche e integrazioni, hanno il compito di censire, con apposito catasto aggiornato annualmente, i boschi percorsi dal fuoco e, nella fascia entro cinquanta metri da tali boschi, i soli pascoli percorsi dal fuoco, fornendo le indicazioni necessarie sulle scadenze delle prescrizioni relative ai divieti di cui all'art. 76, commi 4,5 e 7 della L.R. n. 39/2000.

Secondo quanto disposto dal richiamato articolo, si descrive l'attività svolta relativamente all'anno 2021.

Si fa presente che, con il precedente Decreto Dirigenziale n. 1758 del 07.10.2020, il Comune di Rosignano, completata la procedura di elaborazione e pubblicazione, ha approvato l'elenco definitivo del Catasto dei boschi e dei pascoli, situati entro 50 metri dai boschi, percorsi dal fuoco aggiornandolo al 26/08/2018.

Negli anni 2019 e 2020, non si sono verificati incendi boschivi.

Procedimento per la redazione di cartografie che individuano i boschi e i pascoli, situati entro 50 metri dai boschi, percorsi dal fuoco nel Comune di Rosignano Marittimo per l'anno 2021.

Dal sito SimMontagna.it., Sistema informativo della montagna gestito dal Corpo Forestale dello Stato, è stato scaricato lo shapefile poligonale rappresentante la superficie di bosco percorsa dal fuoco nel Comune di Rosignano M.mo nel corso dell'anno 2021, ed in seguito è stato sovrapposto sia alla base cartografica CTR 10k che alla base catastale per poter redigere singole tavole in formato A4 allegate alla presente relazione.

Le tavole così fatte sono state denominate:

1. tav1_Rosignano_mmo_anno2022_incendio2021
2. tav2_Le-Spianate_anno2022_incendio2021
3. tav3_ND_anno2022_incendio2021

Il software GIS utilizzato è stato ArcGis, sistema informativo geografico prodotto da Esri e per gli inquadramenti cartografici sono state utilizzate le basi dati Topografiche in scala 2k e 10k della Regione Toscana in formato shapefile, mentre per gli estratti catastali le basi usate sono state estrapolate dal sito <https://www.agenziaentrate.gov.it/portale/> , Ufficio provinciale di LIVORNO.

Elenco provvisorio delle particelle e delle superfici.

La tabella che segue (Tab. 1), riepiloga in modo provvisorio l'elenco dei boschi percorsi dal fuoco e dei pascoli situati entro 50 metri, avvenuti negli anni dal 2000 al 2021 e, unitamente alle cartografie redatte, sarà avviata a procedura di pubblicazione per 30 giorni durante i quali chiunque potrà presentare osservazioni.

Successivamente, valutate le eventuali osservazioni, l'Amministrazione Comunale di Rosignano M.mo provvederà all'approvazione definitiva del Catasto dei boschi e dei pascoli, situati entro 50 metri dai boschi, percorsi dal fuoco.

La succitata tabella, riporta per ogni singola area incendiata le seguenti informazioni: Codice catasto incendio, data e località dell'incendio, estremi catastali, superfici, scadenza divieti quinquennali, decennali, quindicinali, ventennali.

Per quanto attiene i divieti quinquennali, LR 39/00 art. 76 c. 4 b) e 7, decennali, LR 39/00 art. 76 c. 4 a) e 5 b), quindicennali, LR 39/00 art. 76 c. 5 a) e 6, e ventennali, LR 39/00 art. 76 c. 5 b) degli eventi relativi agli anni precedenti al 2021, nella tabella Tab.1, è stata data evidenza dei vincoli che sono giunti a scadenza rispetto a quelli presenti nell'elenco allegato al richiamato Decreto n.1758/2020.

TAB. 1 CATASTO DEI BOSCHI E DEI PASCOLI, SITUATI ENTRO 50 MT DAI BOSCHI, PERCORSI DAL FUOCO ELENCO PROVVISORIO DELLE PARTICELLE E DELLE SUPERFICI												
CODICE CATASTO INCEDIO	Data inizio incendio (a)	Località (b)	Foglio	Particelle interessate dai divieti	Particelle o porzioni di particelle interessate dai divieti_aggiornamento catastale novembre 2019 (****)	Sup. di bosco percorsa da incendio (ha)	Sup. di pascolo nei 50 m dai boschi percorsi dal fuoco (ha)	Totale superfici (ettari)	Scadenza divieti quinquennali LR 39/00 art. 76 c. 4 b) e 7	Scadenza divieti decennali LR 39/00 art. 76 c. 4 a) e 5 b)	Scadenza divieti quindicennali LR 39/00 art. 76 c. 5 a) e 6	Scadenza divieti ventennali LR 39/00 art. 76 c. 5 b)
001 (**)	07/2000	Rosignano Marittimo - loc. Saracino	84-78	F84: 85-86-87-88-243 F78: 113-114				0,1899	07/2005	07/2010	07/2015	07/2020 scaduto
002 (**)	09/2000	loc. Il Tesorino	115	31-32				0,3426	09/2005	09/2010	09/2015	09/2020 scaduto
003 (**)	02/07/2001	loc. Pel di Lupo	67-68	F67: 196-4-179-210-7-11-180-14-8 F68: 71-72-472-473-474-475-476-477-478-498-496	F67: 196-4-179-210-7-11-798 ex p180-14-8 e F68: 71-72-472-473-474-475-476-477-478- 534 e 498 ex 496			9,1821	02/07/2006	02/07/2011	02/07/2016	02/07/2021 scaduto
004 (**)	17/07/2001	loc. Il Vignone	71	51-52-54-55-56				1,1246	17/07/2006	17/07/2011	17/07/2016	17/07/2021 scaduto
005 (**)	22/03/2003	loc. Poggio Monetti	56	75-73				0,2369	22/03/2008	22/03/2013	22/03/2018	22/03/2023
006 (**)	21/03/2003	loc. Poggio alle serre	55	1				0,0822	21/03/2008	21/03/2013	21/03/2018	21/03/2023
007 (**)	16/06/2003	loc. Poggiberna	72	34-56-67-58-59-37-60-38-61-62-42-35	142 ex34 -67-197 ex56 e ex58 e ex59 e ex35 -37-60-38-61-62-42			0,9183	16/06/2008	16/06/2013	16/06/2018	16/06/2023
008 (**)	21/06/2003	loc. Poggetti	78	42-39-38	42-216 ex39-38			0,8050	21/06/2008	21/06/2013	21/06/2018	21/06/2023
009 (**)	11/07/2004	loc. Poggetti	78	42-58-60-59-127-16				1,0710	11/07/2009	11/07/2014	11/07/2019	11/07/2024
010 (**)	04/09/2004	loc. Mandrioli	4	181-185-183180-225-179-169-170-171-172-173-164-166-157-279-278-153-155-156-161-162-158-144-248-216-140-139-211-135-133-212-251	181ex183-185-180-225-179-169-170-171-172-173-164-166-440 ex157 ex 279 ex278-152 ex153 ex155-156-161-162-158-144-248-216-140-211-342 e 343 ex 139- 344-345-341 ex 135-339 ex133-212-251			5,6249	04/09/2009	04/09/2014	04/09/2019	04/09/2024
011 (**)	22/09/2004	loc. La Fonte	78	23-31				0,1289	22/09/2009	22/09/2014	22/09/2019	22/09/2024

CODICE CATASTO INCEDIO	Data inizio incendio (a)	Località (b)	Foglio	Particelle interessate dai divieti	Particelle o porzioni di particelle interessate dai divieti_aggiornamento catastale novembre 2019 (****)	Sup. di bosco percorso da incendio (ha)	Sup. di pascolo nei 50 m dai boschi percorsi dal fuoco (ha)	Totale superfici (ettari)	Scadenza divieti quinquennali LR 39/00 art. 76 c. 4 b) e 7	Scadenza divieti decennali LR 39/00 art. 76 c. 4 a) e 5 b)	Scadenza divieti quindicennali LR 39/00 art. 76 c. 5 a) e 6	Scadenza divieti ventennali LR 39/00 art. 76 c. 5 b)
012 (**)	05/09/2004	loc. Cason Vecchio - loc. Vallone	87-94-95-96-99	F87:36-38-34 F94:9-12-11-13-14-6-7-76-15-16-17-63-18-19-65-64-21-26-20-25-24-29-31-30-28-33-48-44-49-45-62-47-68-69-56-34-53-57-52-58-61-59-50-51-22-71 F95:9-15-17-16-18-20-21-27 F96:22 F94:52-56-58 F99:175-52-105-53-54-113-2-3-35-80-79-163	F94: 9-12-11-13-14-6-7-76-15-16-17-63- p.101 ex p. 65-64-21-26-20-25-24-29-31-30-28-33-48-44-49-45-62-47-68-69-56-34-53-57-52-58-61-59-50-51-22-87 e 93 e 94 ex 71-F87: 36-38-34-F95: 123 e 124 e 125 ex19 F94- 116 ex Fg 94 p. 18- 182 e 183 ex p. 9 -15-17-16-18- 119 ex 20- 118 e 125 ex 21-27- F96:22 - F99:175-52-205 ex 105-250 ex 53-113-282 ex 2-3-35-80-298 e 299 e 300 ex 79- 303 ex p.163- 346 ex 54-73			66,7327	05/09/2009	05/09/2014	05/09/2019	05/09/2024
013 (**)	06/2005	Gabbro - loc. Poggetti	18	30-214				0,3566	06/2009	06/2015	06/2019	06/2025
4 (***)	12/08/2006	loc. I Poggetti	78	26-33-38-39	26-33-38-216 ex 39	0,1418		0,1418	12/08/2011	12/08/2016	12/08/2021 scaduto	12/08/2026
6 (***)	18/05/2007	Fonte al Leccio	1	62-63		0,1097		0,1097	18/05/2012	18/05/2017	18/05/2022 scaduto	18/07/2027
9 (***)	29/07/2007	Castelnuovo Misericordia	39	242		0,0097		0,0097	29/07/2012	29/07/2017	29/07/2022 scaduto	29/07/2027
13 (***)	09/08/2007	La Mazzanta - Molino a Fuoco	118	7		0,0235		0,0235	09/08/2012	09/08/2017	09/08/2022	09/08/2027
23 (*)	24/08/2008	Rosignano Marittimo Gabbro	10	367 - 363		0,6348		0,6348	24/08/13	24/08/2018	24/08/2023	24/08/2028
25 (*)	25/08/2008	Rosignano Marittimo Gabbro	10	264		0,0027		0,0027	25/08/13	25/08/2018	25/08/2023	25/08/2028
26 (*)	27/08/2008	Rosignano Marittimo Gabbro	10	363		0,0721		0,0721	27/08/13	27/08/2018	27/08/2023	27/08/2028
30 (*)	23/07/2009	Rosignano M.mo Campolecciano	31	592-368-597-595-594		0,2370		0,2370	23/07/2014	23/07/2019	23/07/2024	23/07/2029
37 (*)	31/08/2010	Rosignano Marittimo Le Tagliole	56	15		0,1710		0,1710	31/08/2015	31/08/2020 scaduto	31/08/2025	31/08/2030
41 (*)	01/09/2011	Rosignano M.mo Le Spianate	47	225-152 –157-156		0,8455	3,6019	4,4474	01/09/2016	01/09/2021 scaduto	01/09/2026	01/09/2031
42 (*)	02/10/2011	Rosignano M.mo Castelnuovo della M.dia	44	381-67-42-44-68-69-198-88-89-105-109-102	381-67-68-69-198-88-89-105-109-102	0,8918		1,2415	02/10/2016	02/10/2021 scaduto	02/10/2026	02/10/2031

CODICE CATASTO INCEDIO	Data inizio incendio (a)	Località (b)	Foglio	Particelle interessate dai divieti	Particelle o porzioni di particelle interessate dai divieti_aggiornamento catastale novembre 2019 (****)	Sup. di bosco percorso da incendio (ha)	Sup. di pascolo nei 50 m dai boschi percorsi dal fuoco (ha)	Totale superfici (ettari)	Scadenza divieti quinquennali LR 39/00 art. 76 c. 4 b) e 7	Scadenza divieti decennali LR 39/00 art. 76 c. 4 a) e 5 b)	Scadenza divieti quindicennali LR 39/00 art. 76 c. 5 a) e 6	Scadenza divieti ventennali LR 39/00 art. 76 c. 5 b)
43 (*)	03/08/2011	Rosignano M.mo Fortulino	47	10		0,0010		0,0010	03/08/2016	03/08/2021 scaduto	03/08/2026	03/08/2031
44 (*)	24/06/2011	Rosignano M.mo Le Spianate	48 -47	907-309	F48: 907-309 - F:47:389	0,0184		1,3501	24/06/2016	24/06/2021 scaduto	24/06/2026	24/06/2031
45 (*)	27/05/2011	Rosignano M.mo Le Cerrete	17	75-73-7677-50	75-73-76-77-50	0,0349		0,073	27/06/2016	27/06/2021 scaduto	27/06/2026	27/05/2031
46 (*)	29/06/2011	Rosignano M.mo Acquabona	70	323		0,0044		0,0044	29/06/2016	29/06/2021 scaduto	29/06/2026	29/06/2031
65 (*)	26/03/2012	Rosignano M.mo - Nibbiaia	17	25-37-38-39-43-50-63-73-75-76-77-79-80		0,5581	0,2663	0,8244	23/03/2017	26/03/2022 scaduto	26/03/2027	26/03/2032
66 (*)	13/03/2012	Rosignano M.mo – Spiagge Bianche	92	2-3-5-6-9-21-28-30		0,4713	1,4405	1,9118	13/03/2017	13/03/2022 scaduto	13/03/2027	13/03/2032
70 (*)	02/09/2013	Rosignano M.mo	115	28-29-30	28-29-352 ex p.30	0,1774		0,1774	02/09/2018	02/09/2023	02/09/2028	02/09/2033
73 (*)	16/07/2015	Rosignano Marittimo	98	35		0,0243		0,0243	16/07/2020 scaduto	16/07/2025	16/07/2030	16/07/2035
77 (*)	31/07/2016	Rosignano M.mo C.DEL LUPO	48	844	855	0,0269		0,0269	31/07/2021 scaduto	31/07/2026	31/07/2031	31/07/2036
78 (*)	26/07/2016	Rosignano M.mo Castiglioncello	48	855	885-909	0,0008		0,0008	26/07/2021 scaduto	26/07/2026	26/07/2031	26/07/2036
79 (*)	06/05/2016	Rosignano M.mo La Malavolta	3	4-119-216		0,2611	0,0471	0,3082	06/05/2021 scaduto	06/05/2026	06/05/2031	06/05/2036
80 (*)	24/07/2016	Rosignano M.mo LE MORELLINE	86	100-101-143-146-725		0,1891		0,1891	24/07/2021 scaduto	24/07/2026	24/07/2031	24/07/2036
81 (*)	20/05/2016	Rosignano M.mo Le Sughere	75	212-213		0,0345	0,0659	0,1004	20/05/2021 scaduto	20/05/2026	20/05/2031	20/05/2036
82 (*)	04/08/2016	Rosignano M.mo via delle Spianate	58	979		0,0157		0,0157	04/08/2021 scaduto	04/08/2026	04/08/2031	04/08/2036
049017_1	15/08/2018	Castiglioncello	48	974		0,0068		0,0068	15/08/2023	15/08/2028	15/08/2033	15/08/38
049017_2	17/08/2018	via delle Spianate	48	909		0,0153		0,0153	17/08/2023	17/08/2028	17/08/2033	17/08/38

CODICE CATASTO INCEDIO	Data inizio incendio (a)	Località (b)	Foglio	Particelle interessate dai divieti	Particelle o porzioni di particelle inte- ressate dai divieti_aggiornamento ca- tastale novembre 2019 (****)	Sup. di bo- sco per- corsa da incendio (ha)	Sup. di pa- scolo nei 50 m dai boschi per- corsi dal fuoco (ha)	Totale su- perfici (ettari)	Scadenza divie- ti quinquennali LR 39/00 art. 76 c. 4 b) e 7	Scadenza di- vieti decen- nali LR 39/00 art. 76 c. 4 a) e 5 b)	Scadenza divieti quindicennali LR 39/00 art. 76 c. 5 a) e 6	Scadenza di- vieti venten- nali LR 39/00 art. 76 c. 5 b)
049017_3	26/08/2018	Botro del Bargin- go	74	116		0,0051		0,0051	26/08/2023	26/08/2028	26/08/2033	26/08/38
049017_4	26/08/2018	Le Morelline	86	87-89-134-527-528- 544-545-547-550-606- 725-751		1,3924		1,3924	26/08/2023	26/08/2028	26/08/2033	26/08/38
049017_5	01/10/2021	Rosignano M.mo	74	46-55-83-87-185-189- 329-951-953		0,1353 boschiva 0,9173 non bo- schiva		1,0526	01/10/2026	01/10/2031	01/10/2036	01/10/2041
049017_6	27/10/2021	Le Spianate	47	144		0,1393		0,1393	27/10/2026	27/10/2031	27/10/2036	27/10/2041
049017_7	28/10/2021	N.D.	24	29-52-53-77		0,7983		0,7983	29/10/2026	29/10/2031	29/10/2036	29/10/2041

NOTE

(*) Codice incendio da Gestione Associata (2008-2018)
(**) Codice incendio prima della Gestione Associata
(***) Determina Gestione Associata n°85 del 2008-07-15 allegato1 incendi anno 2006
(****) Se presenti, vengono qui riportate le correzioni e/o aggiornamenti alle particelle catastali percorse da incendi rispetto alle schede AIB FN redatte dal CFS
049017_(num) Codice incendio dopo la Gestione Associata
(a) data indicata nella scheda AIB FN redatta dal CFS
(b) località indicata nella scheda AIB FN redatta dal CFS

CATASTO DEI BOSCHI E DEI PASCOLI PERCORSI DAL FUOCO

Tav. 1 - Comune di Rosignano M.mo
incendio n° 049017_5
data incendio 01/10/2021

Superfici aree incendiate

 Superficie boschiva percorsa dal fuoco

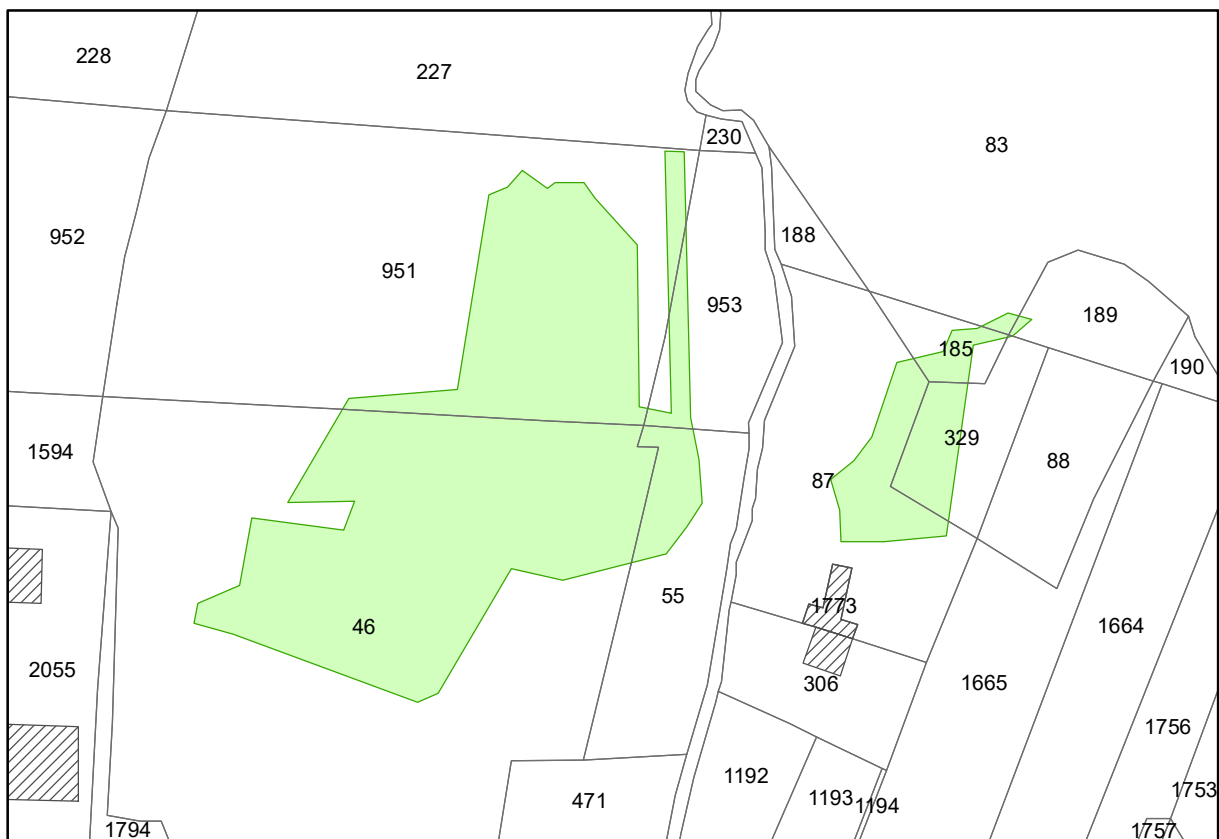
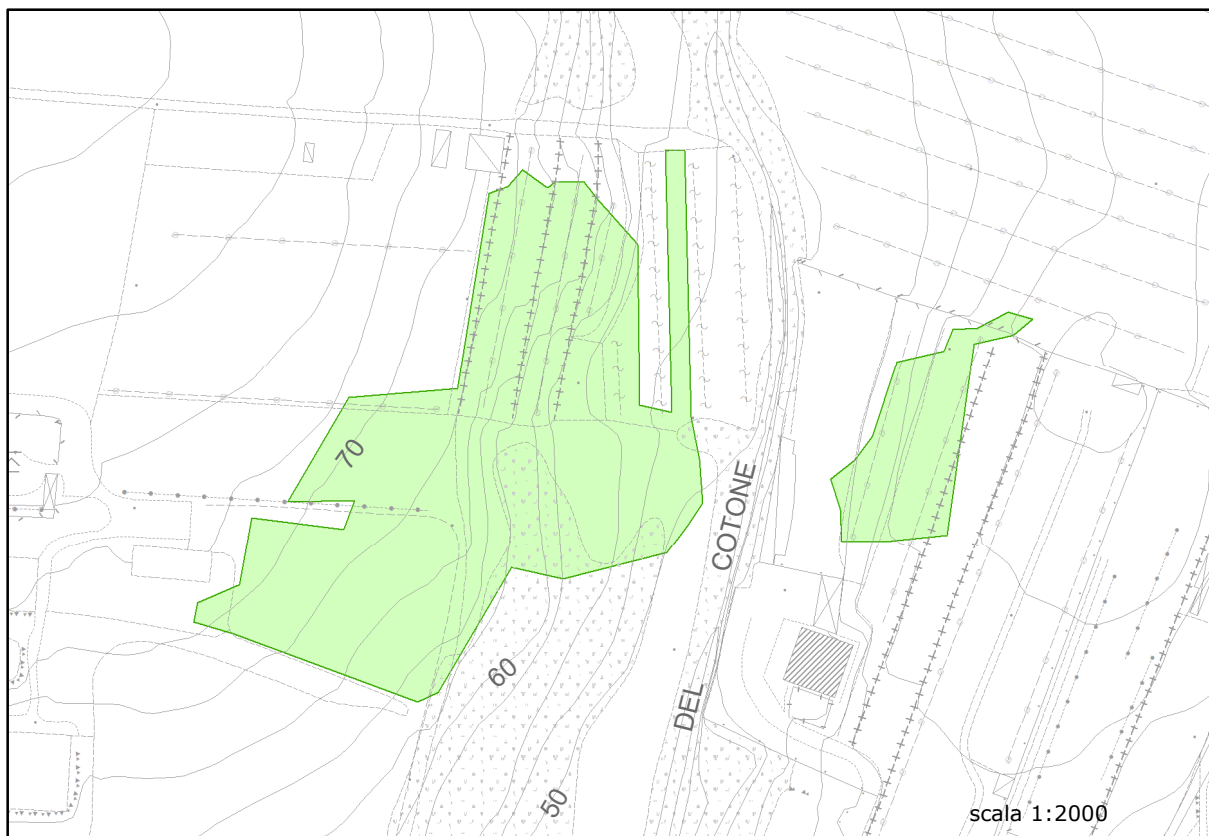

CATASTO DEI BOSCHI E DEI PASCOLI PERCORSI DAL FUOCO

Tav. 2 - Comune di Rosignano M.mo - via Le Spianate
incendio n° 049017_6
data incendio 27/10/2021

Superfici aree incendiate

 Superficie boschiva percorsa dal fuoco

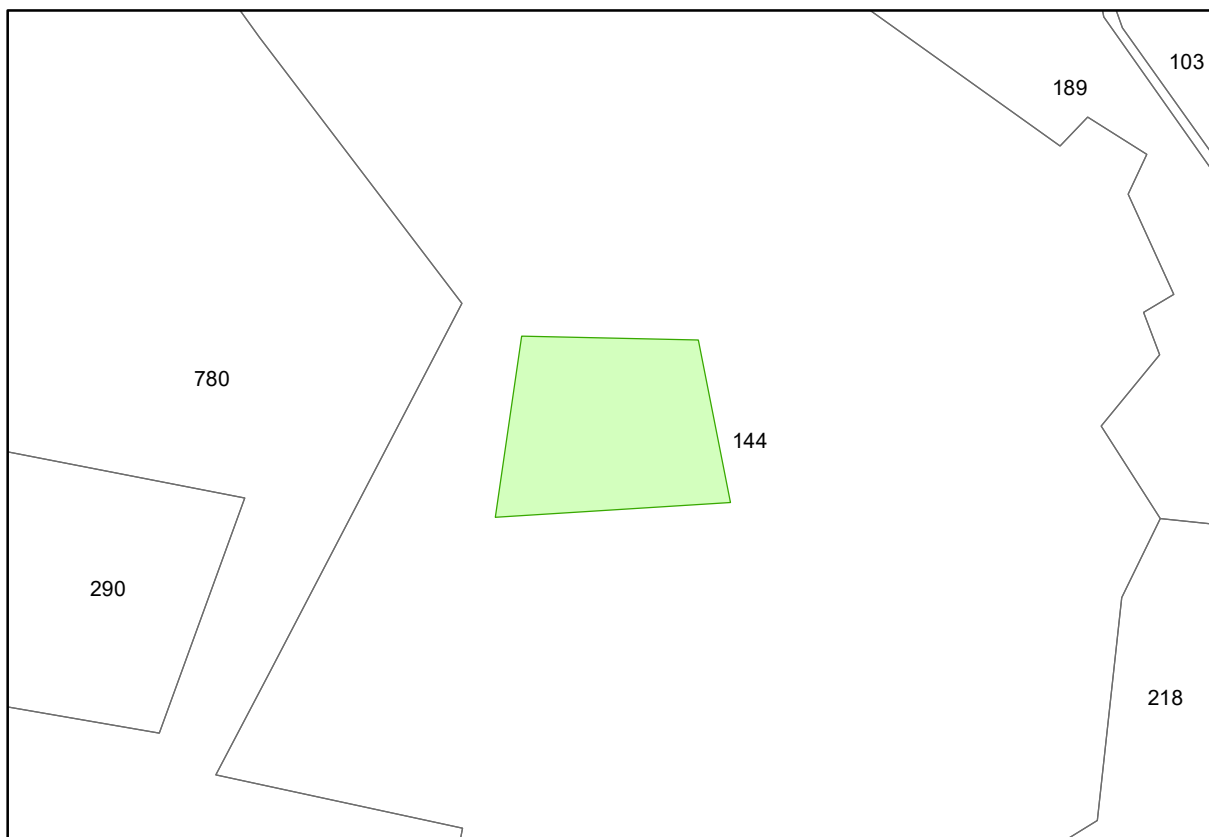
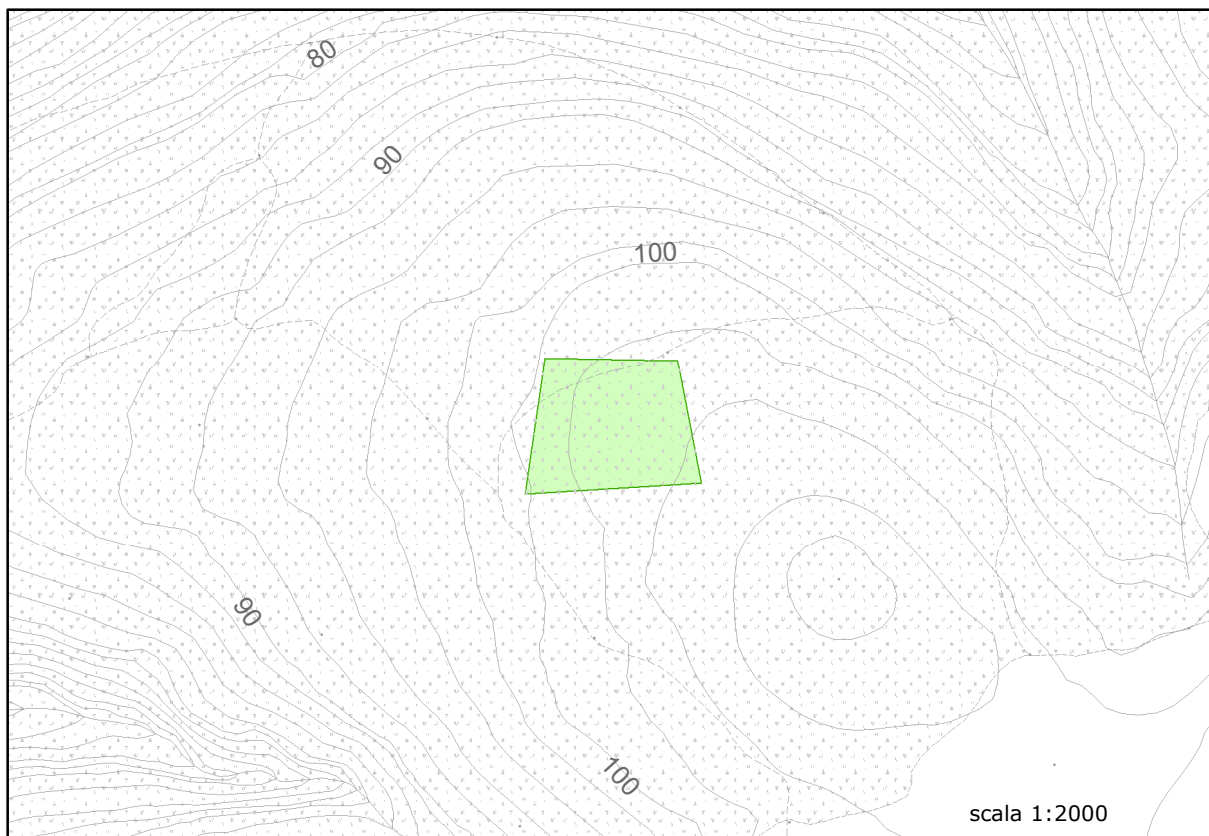

CATASTO DEI BOSCHI E DEI PASCOLI PERCORSI DAL FUOCO

Tav. 3 - Comune di Rosignano M.mo - Località N.D.
incendio n° 049017_7
data incendio 29/10/2021

Superfici aree incendiate

 Superficie boschiva percorsa dal fuoco

