PREFETTURA DI LIVORNO	PIANO DI EMERGENZA ESTERNA Stabilimento INOVYN PRODUZIONE ITALIA S.p.A. Via Piave 6 – ROSIGNANO M.mo (LI) UBICAZIONE DEI POSSIBILI PCA - PMA – ATTERAGGIO ELICOTTERI	AGG 2025

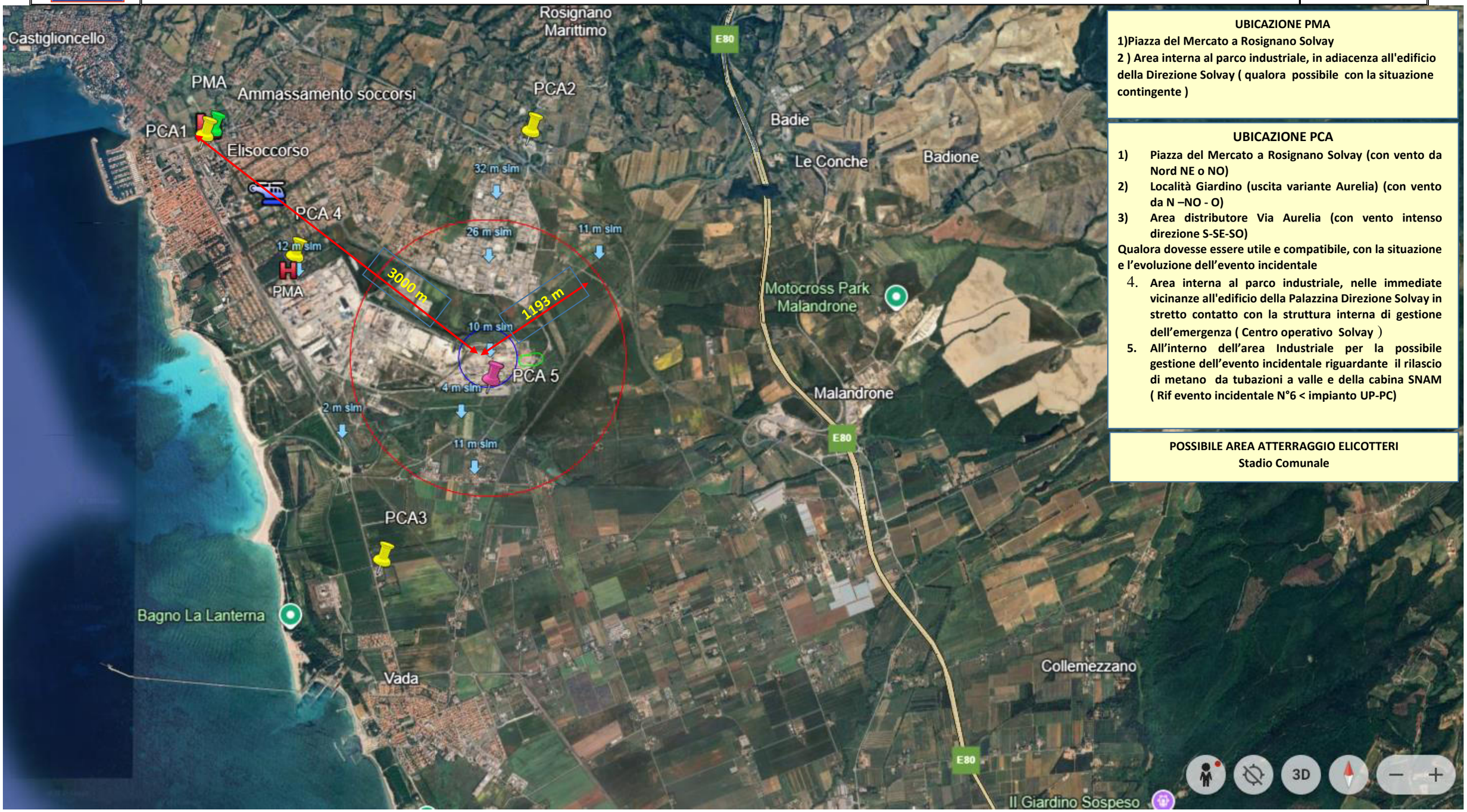

UBICAZIONE PMA

1)Piazza del Mercato a Rosignano Solvay

2) Area interna al parco industriale, in adiacenza all'edificio della Direzione Solvay (qualora possibile con la situazione contingente)

UBICAZIONE PCA

1) **Piazza del Mercato a Rosignano Solvay (con vento da Nord NE o NO)**
2) **Località Giardino (uscita variante Aurelia) (con vento da N –NO - O)**
3) **Area distributore Via Aurelia (con vento intenso direzione S-SE-SO)**

Qualora dovesse essere utile e compatibile, con la situazione e l'evoluzione dell'evento incidentale

4. **Area interna al parco industriale, nelle immediate vicinanze all'edificio della Palazzina Direzione Solvay in stretto contatto con la struttura interna di gestione dell'emergenza (Centro operativo Solvay)**
5. **All'interno dell'area Industriale per la possibile gestione dell'evento incidentale riguardante il rilascio di metano da tubazioni a valle e della cabina SNAM (Rif evento incidentale N°6 < impianto UP-PC)**

POSSIBILE AREA ATTERRAGGIO ELICOTTERI
Stadio Comunale