

**CATASTO DEI BOSCHI E DEI PASCOLI,
SITUATI ENTRO 50 MT DAI BOSCHI,
PERCORSI DAL FUOCO**

(Art. 75 bis, L. R. n. 39/2000)

**Elenco provvisorio degli incendi boschivi censiti
nel territorio del Comune di Rosignano M.mo
da avviare alla procedura di pubblicazione**

RELAZIONE

Premessa.

La Regione Toscana, nel riconoscere il patrimonio boschivo come bene di fondamentale importanza sia ambientale che produttivo provvede, secondo quanto disposto dalla L. 21.11.2000 n. 353 “Legge quadro in materia di incendi boschivi” e dalla L.R. 21.3.2000 n. 39 “legge forestale della Toscana”, alla formazione del piano pluriennale di previsione, prevenzione e lotta attiva degli incendi boschivi definito come Piano Regionale AIB.

Il piano regionale, finalizzato alla conservazione dell'intero territorio boschivo, programma l'insieme delle attività di previsione e prevenzione degli incendi che consistono principalmente nell'individuazione delle aree e dei periodi ad alto indice di pericolosità, nell'attuazione degli interventi utili al fine della protezione e del contenimento dei danni conseguenti e nella redazione della cartografia necessaria per l'individuazione delle aree percorse dal fuoco.

Nell'ambito della pianificazione AIB, tutti gli Enti locali competenti sono tenuti a svolgere attività di previsione, prevenzione e lotta attiva contro gli incendi boschivi.

In particolare i Comuni, come indicato dall'art. 75 bis, della LR n. 39/2000 e successive modifiche e integrazioni, hanno il compito di censire annualmente con apposito catasto aggiornato, i boschi percorsi dal fuoco e, nella fascia entro cinquanta metri da tali boschi, i soli pascoli percorsi dal fuoco, verificatisi sul proprio territorio nell'annualità precedente, fornendo le indicazioni necessarie sulle scadenze delle prescrizioni relative ai divieti di cui all'art. 76, commi 4,5 e 7 della L.R. n. 39/2000.

Secondo quanto disposto dal richiamato articolo, nella presente relazione, si descrive l'attività svolta relativamente all'anno 2025.

Si fa presente che, con il precedente Decreto Dirigenziale n. 528 del 24-06-2025, il Comune di Rosignano, completata la procedura di elaborazione e pubblicazione, ha approvato l'elenco definitivo del Catasto dei boschi e dei pascoli, situati entro 50 metri dai boschi, percorsi dal fuoco aggiornandolo al 31/12/2024.

Procedimento per la redazione di cartografie che individuano i boschi e i pascoli, situati entro 50 metri dai boschi, percorsi dal fuoco nel Comune di Rosignano Marittimo per l'anno 2025.

Fonte dei dati.

L'accesso alla documentazione relativa alle aree percorse dal fuoco è possibile tramite il portale SIAN (Sistema Informativo Agricolo Nazionale) che, nella sezione “Catasto incendi”, ha integrato i servizi relativi alla consultazione e allo scaricamento dati delle aree percorse dal fuoco verificatesi durante l'anno precedente a quello in corso.

I servizi di SIAN sono raggiungibili al link:

<https://www.sian.it/portale/servizi/catalogo-servizi/catasto-incendi> dopo aver eseguito l'accesso con credenziali.

Da questo link è stata scaricata la documentazione di n. 4 incendi, 3 classificati boschivi e 1 classificato non boschivo, verificatesi nel corso dell'anno 2025 nel Comune di Rosignano M.mo per una superficie totale percorsa dal fuoco pari a 14,92 ha, e nominati come segue:

1. Loc. Botro Fortullino avvenuto in data 08/07/2025 (boschivo)
2. Via del Novanta avvenuto in data 10/07/2025 (boschivo)
3. C. Saracino avvenuto in data 25/08/2025 (non boschivo)
4. La Malavolta avvenuto in data 29/07/2025 (boschivo)

Con il termine "*documentazione scaricata*", si intende: la sovrapposizione dell'area interessata da incendio su ortofoto della regione Toscana, i riferimenti delle particelle catastali interamente o in parte percorse dal fuoco, e il dato geografico georeferenziato delle aree in formato shapefile.

Metodologia di lavoro.

Gli shapefile poligonali rappresentanti le superfici di bosco percorse dal fuoco nel Comune di Rosignano M.mo nel corso dell'anno 2025, sono stati sovrapposti in ambiente opensource di QGIS, sia alla base cartografica che alla base catastale per poter redigere le tavole in formato A4 denominate:

- botro_arancio.pdf (Tav. 1)
- loc_felciaione.pdf (Tav. 2)
- saracino.pdf (Tav. 3)
- la_malavolta.pdf (Tav. 4)

e allegate alla presente relazione.

Per l'inquadramento cartografico è stato utilizzato il servizio WMS della Regione Toscana per la consultazione dei dati relativi al Data Base Topografico Multiscala, mentre per l'estratto catastale è stato utilizzato il servizio WMS fornito dalla Regione Toscana per la consultazione dei dati del Catasto Terreni (Geoscopio_wms CATASTO).

Utilizzando il servizio WMS fornito da Regione Toscana-SIPT (Sistema Informativo e Pianificazione del Territorio) predisposto per la consultazione dei dati del Catasto Terreni, è stato riscontrato che l'incendio boschivo avvenuto lungo il botro Fortullino il 08/07/2025 (Tav. 1), contrariamente a quanto riportato nella lista delle particelle catastali percorse interamente o in parte dall'incendio e scaricata dal portale di SIAN, ha interessato la particella n. 870 del fg 47 anziché la particella n. 755 dello stesso foglio. La località Botro Fortullino non esiste nella toponomastica comunale, e il botro Fortullino non è il corso d'acqua in prossimità dell'area dove si

è verificato l'incendio che invece è il Botro dell'Arancio. Per questo motivo, l'incendio è stato rinominato nella scheda e nella tabella riepilogativa, come "Botro dell' Arancio" essendosi verificato in prossimità dell'anonimo corso d'acqua.

Per lo stesso incendio, si segnala inoltre che, nel prospetto riepilogativo degli incendi boschivi censiti nel territorio del Comune di Rosignano Marittimo per l'anno 2025 presente in SIAN, la superficie comunale interessata da incendio boschivo è pari a 00.05.54 ha quando invece il valore corretto è di 00.02.77 ha, riportata nel dettaglio della scheda dell'incendio e calcolata con la funzione "area" in ambiente QGIS.

All'incendio n.2 è erroneamente attribuito un odonimo non presente nella toponomastica comunale (via del novanta), mentre quello corretto è Località Felciaione. Allo stesso modo, è stato rinominato nella scheda e nella tabella riepilogativa come Loc. Felciaione.

Per ciò che concerne l'incendio denominato C. Saracino, si fa presente che viene classificato come "non boschivo" sia nel prospetto riepilogativo degli incendi boschivi censiti nel territorio del Comune di Rosignano Marittimo per l'anno 2025 del portale SIAN sia nella relativa scheda di dettaglio, mentre risulta invece "boschivo" nelle schede dell' AIB, per cui viene redatta la tavola (Tav. 3) e l'area viene inserita nell'elenco degli incendi boschivi (Tab. 1).

Le correzioni sono state riportate nelle colonne dedicate della Tabella 1 sotto riportata.

Catasto incendi boschivi: elenco delle particelle e delle superfici interessate dai vincoli di legge.

La tabella che segue (Tab. 1) riepiloga in modo provvisorio l'elenco degli incendi avvenuti negli anni dal 2000 al 2025 e quello delle particelle interessate dai divieti, e unitamente alla cartografia redatta, sarà avviata a procedura di pubblicazione per 30 giorni durante i quali chiunque potrà presentare osservazioni.

Successivamente, valutate le eventuali osservazioni pervenute, l'Amministrazione Comunale di Rosignano M.mo provvederà all'approvazione della Tabella 1, che costituirà l'aggiornamento del Catasto dei boschi e dei pascoli, situati entro 50 metri dai boschi, percorsi dal fuoco.

La succitata tabella, riporta per ogni singola area incendiata le seguenti informazioni: Codice catasto incendio, data e località dell'incendio, estremi catastali riportati nelle schede redatte dal CFS (Corpo Forestale dello Stato), eventuali correzioni e/o aggiornamenti degli estremi catastali, superfici in ettari di bosco percorso dal fuoco e di pascolo nei 50 m dai boschi percorsi dal fuoco, scadenza divieti quinquennali, decennali, quindicinali, ventennali.

Gli incendi oggetto del presente aggiornamento, sono individuati con i codici:

- 049017_16 (Tav. 1)
- 049017_17 (Tav. 2)
- 049017_18 (Tav. 3)

- 049017_19 (Tav. 4)

Per quanto attiene i divieti quinquennali, LR 39/00 art. 76 c. 4 b) e 7, decennali, LR 39/00 art. 76 c. 4 a) e 5 b), quindicennali, LR 39/00 art. 76 c. 5 a) e 6, e ventennali, LR 39/00 art. 76 c. 5 b), nella tabella Tab.1 è stata data evidenza dei vincoli che sono giunti a scadenza rispetto a quelli presenti nell'elenco allegato al richiamato Decreto Dirigenziale n. 528 del 24-06-2025.

TAB. 1 - CATASTO DEI BOSCHI E DEI PASCOLI SITUATI ENTRO 50 MT DAI BOSCHI PERCORSI DAL FUOCO

CODICE CATASTO INCEDIO	Data inizio incendio (a)	Località (b)	Foglio	Particelle interessate dai divieti	Particelle o porzioni di particelle interessate dai divieti aggiornamento catastale (****)	Sup. di bosco percorso da incendio (ha)	Sup. di pascolo nei 50 m dai boschi percorsi dal fuoco (ha)	Totale superfici (ettari)	Scadenza divieti quinquennali LR 39/00 art. 76 c. 4 b) e 7	Scadenza divieti decennali LR 39/00 art. 76 c. 4 a) e 5 b)	Scadenza divieti quindicennali LR 39/00 art. 76 c. 5 a) e 6	Scadenza divieti ventennali LR 39/00 art. 76 c. 5 b)
001 (**)	07/2000	Rosignano Marittimo - loc. Saracino	84-78	F84: 85-86-87-88-243 F78: 113-114				0,1899	07/2005	07/2010	07/2015	07/2020
002 (**)	09/2000	loc. Il Tesorino	115	31-32				0,3426	09/2005	09/2010	09/2015	09/2020
003 (**)	02/07/2001	loc. Pel di Lupo	67-68	F67: 196-4-179-210-7-11-180-14-8 F68: 71-72-472-473-474-475-476-477-478-498-496	F67: 196-4-179-210-7-11-798 ex p180-14-8 e F68: 71-72-472-473-474-475-476-477-478- 534 e 498 ex 496			9,1821	02/07/2006	02/07/2011	02/07/2016	02/07/2021
004 (**)	17/07/2001	loc. Il Vignone	71	51-52-54-55-56				1,1246	17/07/2006	17/07/2011	17/07/2016	17/07/2021
005 (**)	22/03/2003	loc. Poggio Monetti	56	75-73				0,2369	22/03/2008	22/03/2013	22/03/2018	22/03/2023
006 (**)	21/03/2003	loc. Poggio alle serre	55	1				0,0822	21/03/2008	21/03/2013	21/03/2018	21/03/2023
007 (**)	16/06/2003	loc. Poggiberna	72	34-56-67-58-59-37-60-38-61-62-42-35	142 ex34 -67-197 ex56 e ex58 e ex59 e ex35 -37-60-38-61-62-42			0,9183	16/06/2008	16/06/2013	16/06/2018	16/06/2023
008 (**)	21/06/2003	loc. Poggetti	78	42-39-38	42-216 ex39-38			0,8050	21/06/2008	21/06/2013	21/06/2018	21/06/2023
009 (**)	11/07/2004	loc. Poggetti	78	42-58-60-59-127-16				1,0710	11/07/2009	11/07/2014	11/07/2019	11/07/2024
010 (**)	04/09/2004	loc. Mandrioli	4	181-185-183180-225-179-169-170-171-172-173-164-166-157-279-278-153-155-156-161-162-158-144-248-216-140-139-211-135-133-212-251	181ex183-185-180-225-179-169-170-171-172-173-164-166-440 ex157 ex 279 ex278-152 ex153 ex155-156-161-162-158-144-248-216-140-211-342 e 343 ex 139- 344-345-341 ex 135-339 ex133-212-251			5,6249	04/09/2009	04/09/2014	04/09/2019	04/09/2024
011 (**)	22/09/2004	loc. La Fonte	78	23-31				0,1289	22/09/2009	22/09/2014	22/09/2019	22/09/2024

CODICE CATASTO INCEDIO	Data inizio incendio (a)	Località (b)	Foglio	Particelle interessate dai divieti	Particelle o porzioni di particelle interessate dai divieti aggiornamento catastale (****)	Sup. di bosco percorso da incendio (ha)	Sup. di pascolo nei 50 m dai boschi percorsi dal fuoco (ha)	Totale superfici (ettari)	Scadenza divieti quinquennali LR 39/00 art. 76 c. 4 b) e 7	Scadenza divieti decennali LR 39/00 art. 76 c. 4 a) e 5 b)	Scadenza divieti quindicennali LR 39/00 art. 76 c. 5 a) e 6	Scadenza divieti ventennali LR 39/00 art. 76 c. 5 b)
012 (**)	05/09/2004	loc. Cason Vecchio - loc. Vallone	87-94-95-96-99	F87:36-38-34 F94:9-12-11-13-14-6-7-76-15-16-17-63-18-19-65-64-21-26-20-25-24-29-31-30-28-33-48-44-49-45-62-47-68-69-56-34-53-57-52-58-61-59-50-51-22-28-33-48-44-49-45-62-47-68-69-56-34-53-57-52-58-61-59-50-51-22-71 F95:9-15-17-16-18-20-21-27 F96:22 F94:52-56-58 F99:175-52-105-53-54-113-2-3-35-80-79-163	F94: 9-12-11-13-14-6-7-76-15-16-17-63- p.101 ex p. 65-64-21-26-20-25-24-29-31-30-28-33-48-44-49-45-62-47-68-69-56-34-53-57-52-58-61-59-50-51-22-87 e 93 e 94 ex 71-F87: 36-38-34-F95: 123 e 124 e 125 ex19 F94- 116 ex Fg 94 p. 18- 182 e 183 ex p. 9 -15-17-16-18- 119 ex 20- 118 e 125 ex 21-27- F96:22 - F99:175-52-205 ex 105-250 ex 53-113-282 ex 2-3-35-80-298 e 299 e 300 ex 79- 303 ex p.163- 346 ex 54-73			66,7327	05/09/2009	05/09/2014	05/09/2019	05/09/2024
013 (**)	06/2005	Gabbro - loc. Poggetti	18	30-214				0,3566	06/2009	06/2015	06/2019	06/2025 scaduto
4 (***)	12/08/2006	loc. I Poggetti	78	26-33-38-39	26-33-38-216 ex 39	0,1418		0,1418	12/08/2011	12/08/2016	12/08/2021	12/08/2026
6 (***)	18/05/2007	Fonte al Leccio	1	62-63		0,1097		0,1097	18/05/2012	18/05/2017	18/05/2022	18/07/2027
9 (***)	29/07/2007	Castelnuovo Misericordia	39	242		0,0097		0,0097	29/07/2012	29/07/2017	29/07/2022	29/07/2027
13 (***)	09/08/2007	La Mazzanta - Molino a Fuoco	118	7		0,0235		0,0235	09/08/2012	09/08/2017	09/08/2022	09/08/2027
23 (*)	24/08/2008	Rosignano Marittimo Gabbro	10	367 - 363		0,6348		0,6348	24/08/13	24/08/2018	24/08/2023	24/08/2028
25 (*)	25/08/2008	Rosignano Marittimo Gabbro	10	264		0,0027		0,0027	25/08/13	25/08/2018	25/08/2023	25/08/2028
26 (*)	27/08/2008	Rosignano Marittimo Gabbro	10	363		0,0721		0,0721	27/08/13	27/08/2018	27/08/2023	27/08/2028
30 (*)	23/07/2009	Rosignano M.mo Campolecciano	31	592-368-597-595-594		0,2370		0,2370	23/07/2014	23/07/2019	23/07/2024	23/07/2029
37 (*)	31/08/2010	Rosignano Marittimo Le Tagliole	56	15		0,1710		0,1710	31/08/2015	31/08/2020	31/08/2025	31/08/2030
41 (*)	01/09/2011	Rosignano M.mo Le Spianate	47	225-152 -157-156		0,8455	3,6019	4,4474	01/09/2016	01/09/2021	01/09/2026	01/09/2031
42 (*)	02/10/2011	Rosignano M.mo Castelnuovo della M.dia	44	381-67-42-44-68-69-198-88-89-105-109-102	381-67-68-69-198-88-89-105-109-102	0,8918		1,2415	02/10/2016	02/10/2021	02/10/2026	02/10/2031

CODICE CATASTO INCEDIO	Data inizio incendio (a)	Località (b)	Foglio	Particelle interessate dai divieti	Particelle o porzioni di particelle interessate dai divieti aggiornamento catastale (****)	Sup. di bosco percorso da incendio (ha)	Sup. di pascolo nei 50 m dai boschi percorsi dal fuoco (ha)	Totale superfici (ettari)	Scadenza divieti quinquennali LR 39/00 art. 76 c. 4 b) e 7	Scadenza divieti decennali LR 39/00 art. 76 c. 4 a) e 5 b)	Scadenza divieti quindicennali LR 39/00 art. 76 c. 5 a) e 6	Scadenza divieti ventennali LR 39/00 art. 76 c. 5 b)
43 (*)	03/08/2011	Rosignano M.mo Fortulino	47	10		0,0010		0,0010	03/08/2016	03/08/2021	03/08/2026	03/08/2031
44 (*)	24/06/2011	Rosignano M.mo Le Spianate	48-47	907-309	F48: 907-309 - F:47:389	0,0184		1,3501	24/06/2016	24/06/2021	24/06/2026	24/06/2031
45 (*)	27/05/2011	Rosignano M.mo Le Cerrete	17	75-73-7677-50	75-73-76-77-50	0,0349		0,073	27/06/2016	27/06/2021	27/06/2026	27/05/2031
46 (*)	29/06/2011	Rosignano M.mo Acquabona	70	323		0,0044		0,0044	29/06/2016	29/06/2021	29/06/2026	29/06/2031
65 (*)	26/03/2012	Rosignano M.mo - Nibbiaia	17	25-37-38-39-43-50-63-73-75-76-77-79-80		0,5581	0,2663	0,8244	23/03/2017	26/03/2022	26/03/2027	26/03/2032
66 (*)	13/03/2012	Rosignano M.mo - Spiagge Bianche	92	2-3-5-6-9-21-28-30		0,4713	1,4405	1,9118	13/03/2017	13/03/2022	13/03/2027	13/03/2032
70 (*)	02/09/2013	Rosignano M.mo	115	28-29-30	28-29-352 ex p.30	0,1774		0,1774	02/09/2018	02/09/2023	02/09/2028	02/09/2033
73 (*)	16/07/2015	Rosignano Marittimo	98	35		0,0243		0,0243	16/07/2020	16/07/2025 scaduto	16/07/2030	16/07/2035
77 (*)	31/07/2016	Rosignano M.mo C.DEL LUPO	48	844	855	0,0269		0,0269	31/07/2021	31/07/2026	31/07/2031	31/07/2036
78 (*)	26/07/2016	Rosignano M.mo Castiglioncello	48	855	885-909	0,0008		0,0008	26/07/2021	26/07/2026	26/07/2031	26/07/2036
79 (*)	06/05/2016	Rosignano M.mo La Malavolta	3	4-119-216		0,2611	0,0471	0,3082	06/05/2021	06/05/2026	06/05/2031	06/05/2036
80 (*)	24/07/2016	Rosignano M.mo LE MORELLINE	86	100-101-143-146-725		0,1891		0,1891	24/07/2021	24/07/2026	24/07/2031	24/07/2036
81 (*)	20/05/2016	Rosignano M.mo Le Sughere	75	212-213		0,0345	0,0659	0,1004	20/05/2021	20/05/2026	20/05/2031	20/05/2036
82 (*)	04/08/2016	Rosignano M.mo via delle Spianate	58	979		0,0157		0,0157	04/08/2021	04/08/2026	04/08/2031	04/08/2036
049017_1	15/08/2018	Castiglioncello	48	974		0,0068		0,0068	15/08/2023	15/08/2028	15/08/2033	15/08/2038
049017_2	17/08/2018	via delle Spianate	48	909		0,0153		0,0153	17/08/2023	17/08/2028	17/08/2033	17/08/2038

CODICE CATASTO INCEDIO	Data inizio incendio (a)	Località (b)	Foglio	Particelle, in tutto o in parte, interessate dai divieti	Particelle, in tutto o in parte, interessate dai divieti aggiornamento catastale (****)	Sup. di bosco percorso da incendio (ha)	Sup. di pascolo nei 50 m dai boschi percorsi dal fuoco (ha)	Totale superfici (ettari)	Scadenza divieti quinquennali LR 39/00 art. 76 c. 4 b) e 7	Scadenza divieti decennali LR 39/00 art. 76 c. 4 a) e 5 b)	Scadenza divieti quindicennali LR 39/00 art. 76 c. 5 a) e 6	Scadenza divieti ventennali LR 39/00 art. 76 c. 5 b)
049017_3	26/08/2018	Botro del Bargingo	74	116		0,0051		0,0051	26/08/2023	26/08/2028	26/08/2033	26/08/2038
049017_4	26/08/2018	Le Morelline	86	87-89-134-527-528-544-545-547-550-606-725-751		1,3924		1,3924	26/08/2023	26/08/2028	26/08/2033	26/08/2038
049017_5	01/10/2021	Rosignano M.mo	74	46-55-83-87-185-189-329-951-953		0,1353 boschiva 0,9173 non boschiva		1,0526	01/10/2026	01/10/2031	01/10/2036	01/10/2041
049017_6	27/10/2021	Le Spianate	47	144		0,1393		0,1393	27/10/2026	27/10/2031	27/10/2036	27/10/2041
049017_7	28/10/2021	N.D.	24	29-52-53-77		0,7983		0,7983	29/10/2026	29/10/2031	29/10/2036	29/10/2041
049017_8	12/02/2022	Campolecciano	31	28		0,49		0,49	12/02/2027	12/02/2032	12/02/2037	12/02/2042
049017_9	02/08/2022	Pel di Lupo	48	50-161-163-164-166-167-168-169-170-171-172-167+	50-161-1096 ex1026 ex163-164-166-167-1099 ex 168-169-170-171-172-167+	5,98		5,98	02/08/2027	02/08/2032	02/08/2037	02/08/2042
049017_10	04/08/2022	Fosso Goracci (v. traversa livornese)	78	74-75-76		0,10		0,10	04/08/2027	04/08/2032	04/08/2037	04/08/2042
049017_11	10/08/2022	Fosso Goracci (v. traversa livornese)	78	72-73		0,06		0,06	10/08/2027	10/08/2032	10/08/2037	10/08/2042
049017_12	15/08/2022	Pel di Lupo (tra le località "Capanne di Gian Maria" e "Pel di Lupo")	48	844-847		0,04		0,04	15/08/2027	15/08/2032	15/08/2037	15/08/2042
049017_13	03/06/2023	Mazzanta	118	12-1509	12	0,0059		0,0059	03/06/2028	03/06/2033	03/06/2038	03/06/2043
049017_14	25/07/2024	Pel di Lupo	55	152		0,0082		0,0082	25/07/2029	25/07/2034	25/07/2039	25/07/2044
049017_15 (****)	21/08/2024	Bucafonda	10	85-125-126-146-147-371	85-126-146-147	0,360 boschiva; 0,1967 non boschiva		0,2327	21/08/2029	21/08/2034	21/08/2039	21/08/2044
049017_16	08/07/2025	Botro dell'Arancio (erroneamente indicato come Botro Fortullino)	47	755	870	0,0277		0,0277	08/07/2030	08/07/2035	08/07/2040	08/07/2045
049017_17	10/07/2025	Loc. Felciaione (erroneamente indicato come via del Novanta)	116	59		0,0731		0,0731	10/07/2030	10/07/2035	10/07/2040	10/07/2045
049017_18	25/08/2025	C. Saracino	78	142		0,0003		0,0003	25/08/2030	25/08/2035	25/08/2040	25/08/2045
049017_19	29/07/2025	La Malavolta	3	75		0,0481		0,0481	29/07/2030	29/07/2030	29/07/2040	29/07/2045

NOTE

(*) Codice incendio da Gestione Associata (2008-2018)

(**) Codice incendio prima della Gestione Associata

(***) Determina Gestione Associata n°85 del 2008-07-15 allegato1 incendi anno 2006

(****) Se presenti, vengono qui riportate le correzioni e/o aggiornamenti alle particelle catastali percorse da incendi rispetto alle schede AIB FN redatte dal CFS (dal 2025 <https://www.sian.it/portale/servizi/catalogo-servizi/catasto-incendi>)

049017_(num) Codice incendio dopo la Gestione Associata

(a) data indicata nella scheda AIB FN redatta dal CFS

(b) località indicata nella scheda AIB FN redatta dal CFS

CATASTO DEI BOSCHI E DEI PASCOLI PERCORSI DAL FUOCO

Tav. 1 - incendio n° 049017_16
Botro dell'Arancio - Comune di Rosignano M.mo
data incendio 08/07/2025

Superfici aree incendiate

 Superficie boschiva percorsa dal fuoco

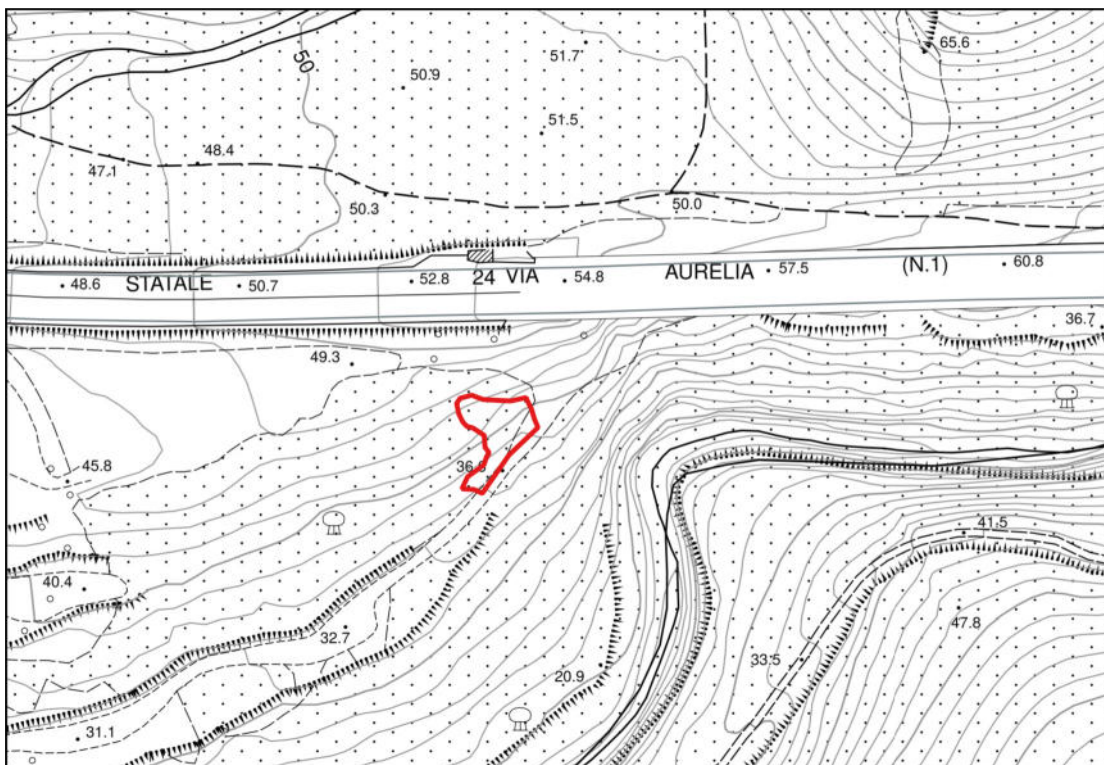

scala 1:2.000

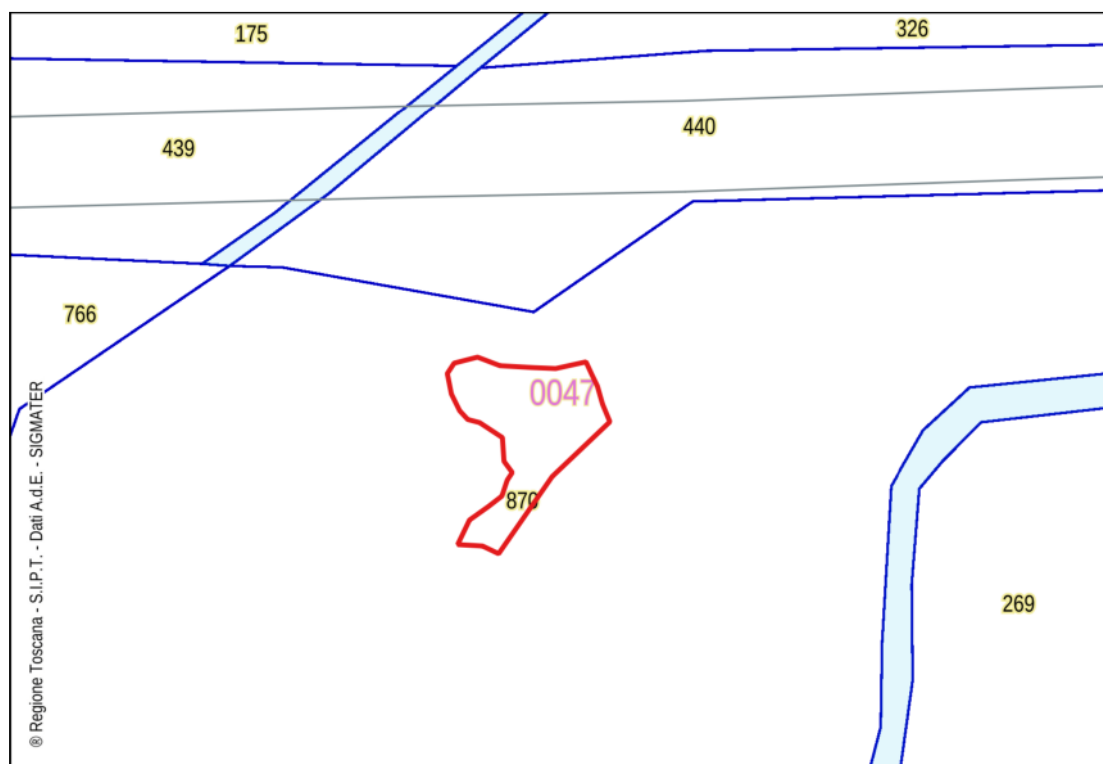

scala 1:1.000

Foglio 47, particella 870

CATASTO DEI BOSCHI E DEI PASCOLI PERCORSI DAL FUOCO

Tav. 2 - incendio n° 049017_17
Loc. Felciaione - Comune di Rosignano M.mo
data incendio 10/07/2025

Superfici aree incendiate

 Superficie boschiva percorsa dal fuoco

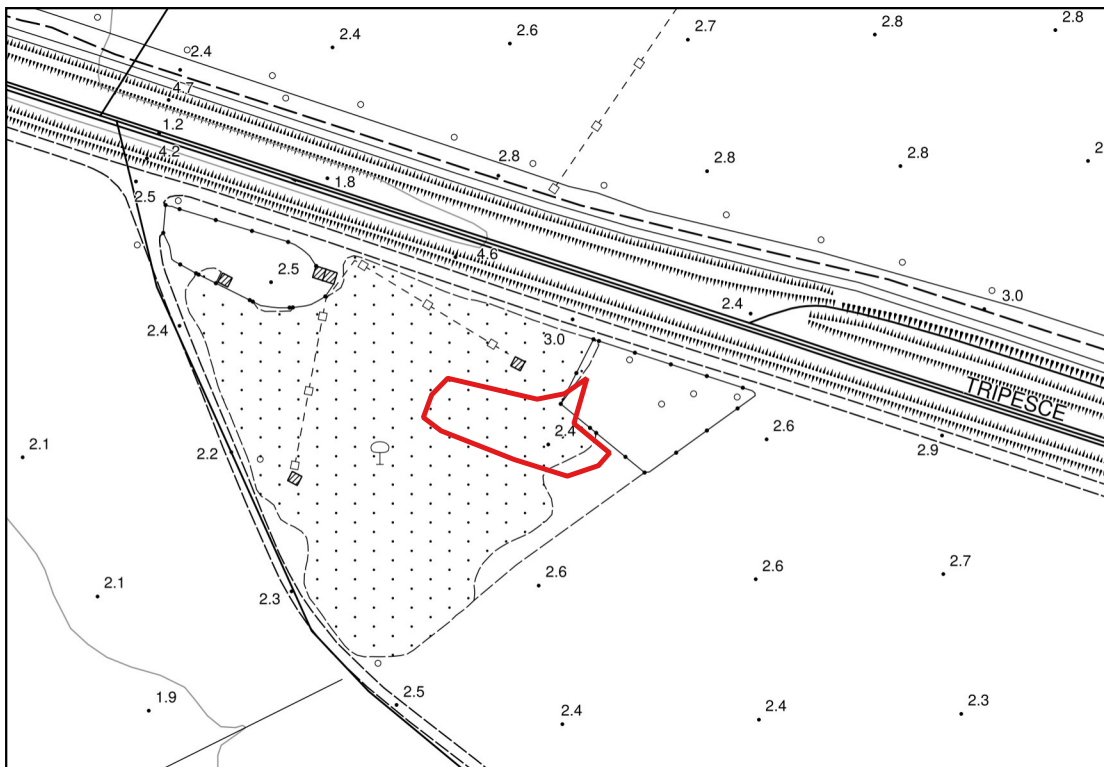

scala 1:2.000

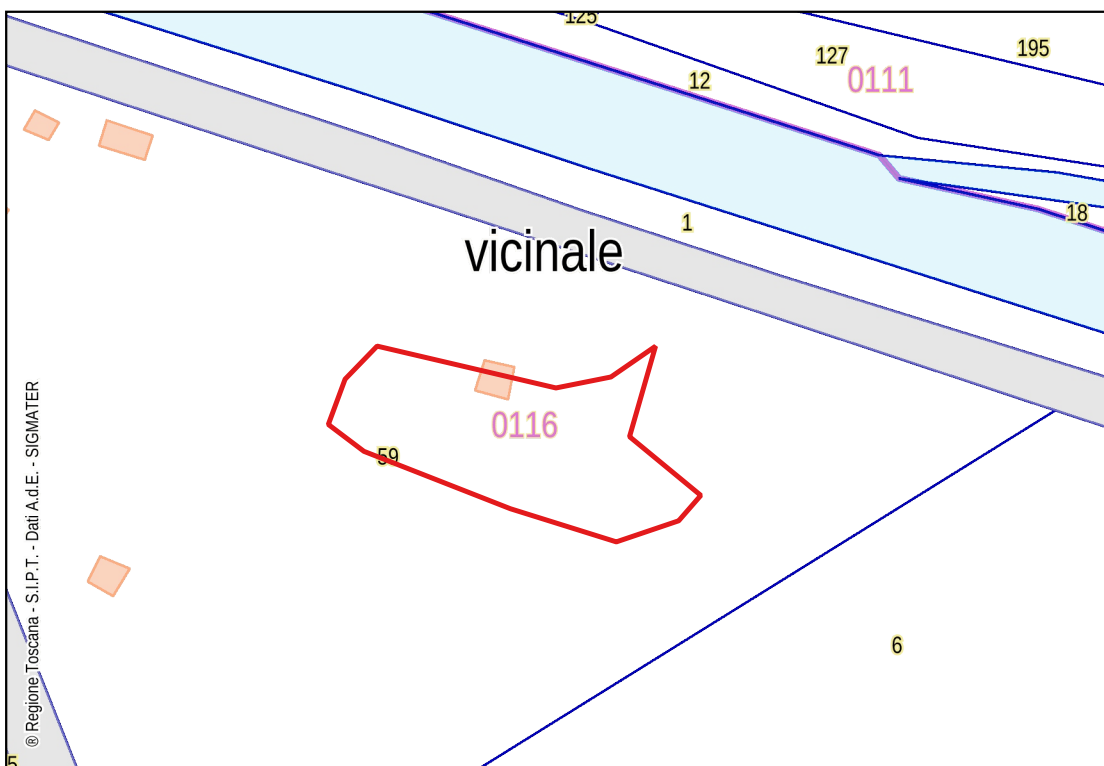

scala 1:1.000

Foglio 116, particella 59

CATASTO DEI BOSCHI E DEI PASCOLI PERCORSI DAL FUOCO

Tav. 3 - incendio n° 049017_18
C. Saracino - Comune di Rosignano M.mo
data incendio 25/08/2025

Superfici aree incendiate

 Superficie boschiva percorsa dal fuoco

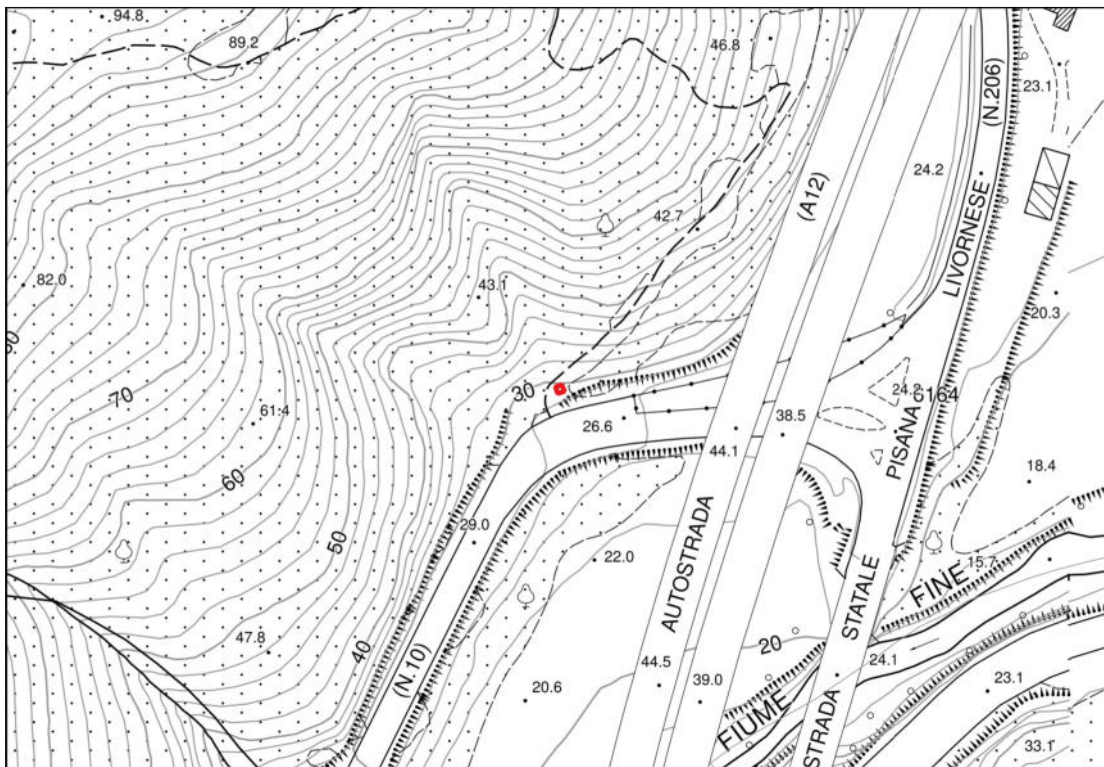

scala 1:2.000

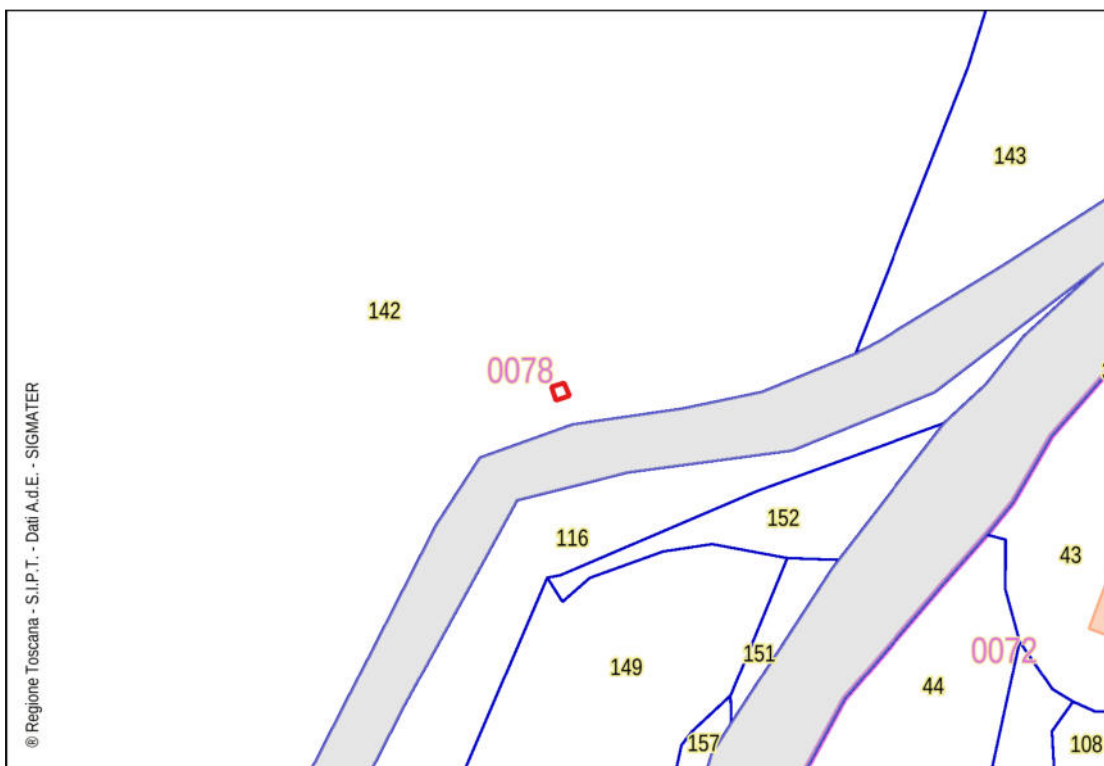

scala 1:1.000

Foglio 78, particella 142

CATASTO DEI BOSCHI E DEI PASCOLI PERCORSI DAL FUOCO

Tav. 4 - incendio n° 049017_19
La Malavolta - Comune di Rosignano M.mo
data incendio 29/07/2025

Superfici aree incendiate

 Superficie boschiva percorsa dal fuoco

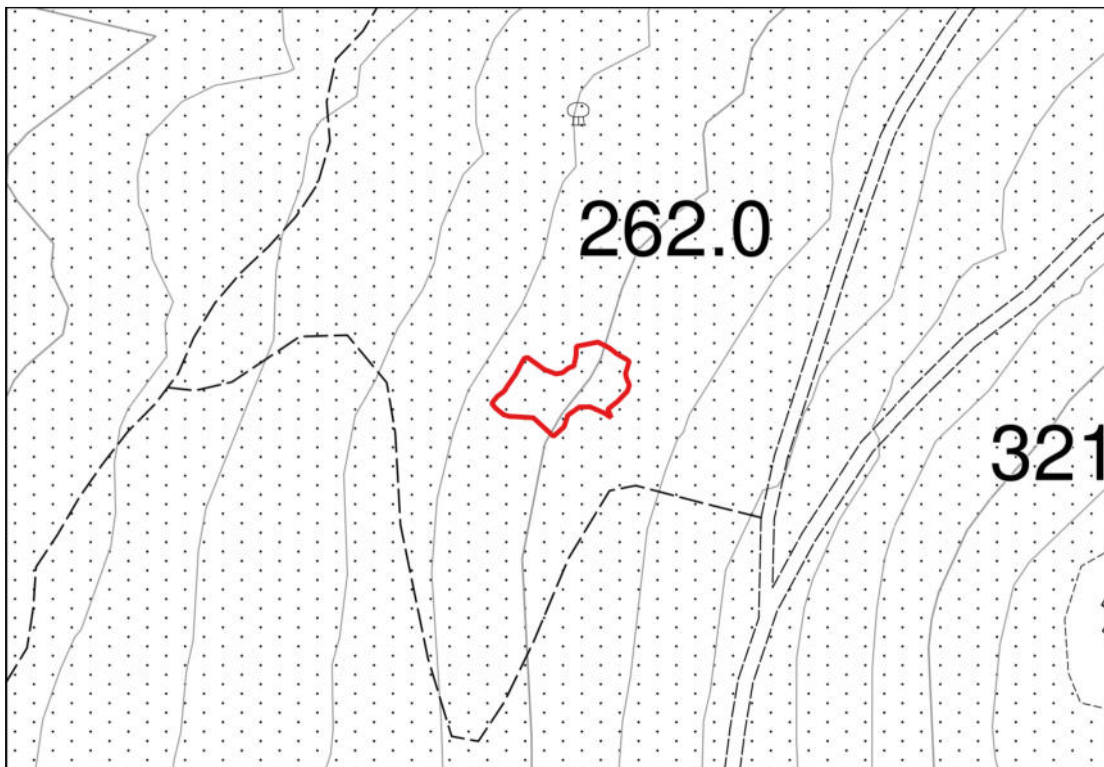

scala 1:2.000

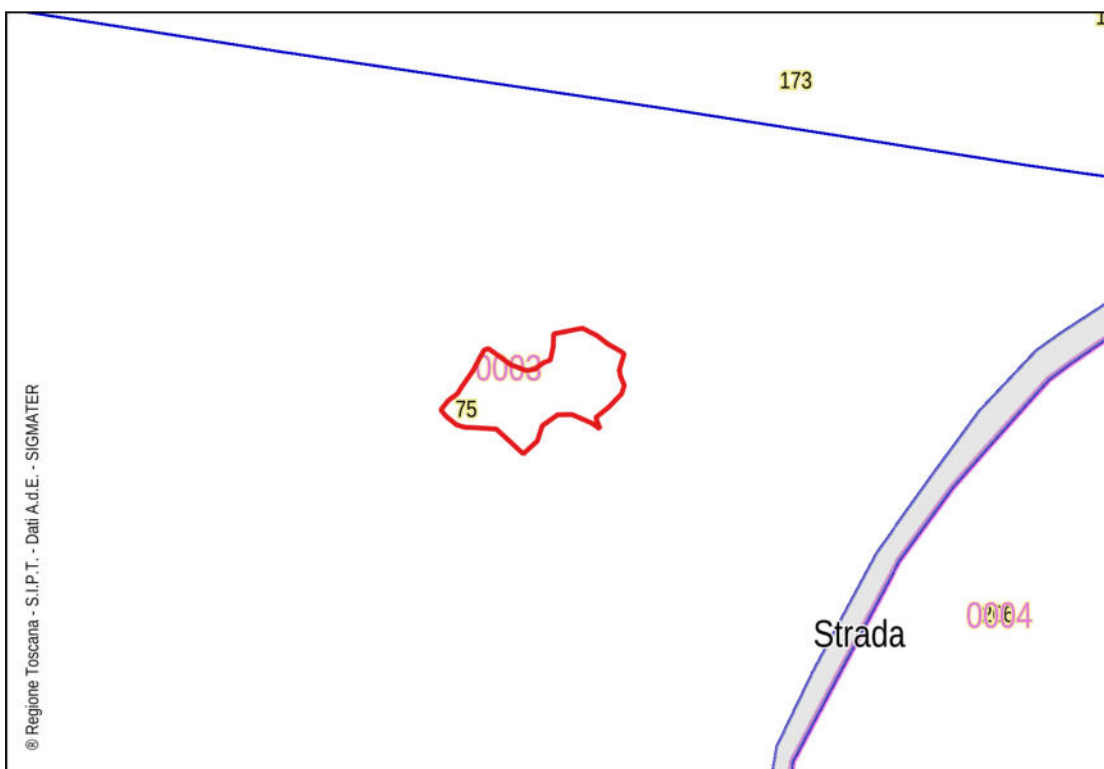

scala 1:1.500

Foglio 3, particella 75